6+
mokupchino.ru

Вестник

МУНИЦИПАЛЬНОГО ОБРАЗОВАНИЯ «КУПЧИНО» №36 (173) 29 сентября 2016

НОВОСТИ ОКРУГА

Глава муниципального образования Купчино Михаил Черепанов провел ряд проверок выполнения работ по благоустройству территории нашего округа

стр. 2

ПРОГРАММА

телевизионных передач с 3 по 9 октября

стр. 12–39

МИР УВЛЕЧЕНИЙ

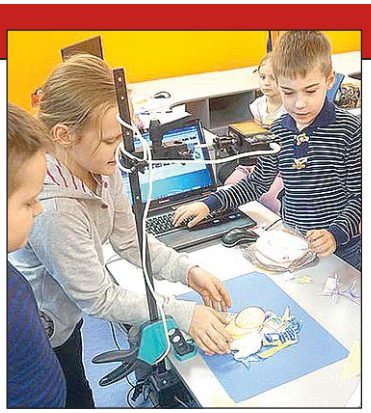

Мультфильм «Во мне целый лес», созданный ребятами из творческой мастерской мультипликации «МультЧайка», добился признания жюри международного фестиваля в Берлине

стр. 4

АКТУАЛЬНО

Отопительный сезон на подходе — в нашем городе началось периодическое протапливание

стр. 6

Михаил Черепанов провел выездную проверку качества ремонтных работ по благоустройству

Глава муниципалитета Михаил Черепанов совместно с заместителем Главы местной администрации по благоустройству Сергеем Батановым и сотрудниками Местной администрации муниципального образования Купчино осуществил выездную проверку по территории округа с целью оценки качества проводимых подрядчиками ремонтных работ.

В ходе проверки были осмотрены все объекты, на которых ведутся работы. Также Глава муниципалитета выслушал отчет представителей подрядных компаний и организаций о проделанной работе, сроках сдачи объектов, оценил работу по реконструкции детских спортивных площадок, а именно установки нового спортивного инвентаря.

На прошлой неделе Глава муниципалитета организовал заседание с подрядчиками, осуществляющими ремонтные работы на территории округа. Михаил Черепанов выразил беспокойство в связи с тем, что сроки сдачи объектов могут быть сорваны и высказал принципиальную позицию о необходимости исполнения обязательств по ремонту объектов в срок до 15 октября.

У такого беспокойства есть существенные причины. Начиная с середины октября погодные условия ухудшаются, и частые дожди могут помешать осуществлять замену и проводить ремонт асфальтового покрытия, да и других видов работ. Это может привести к плохому качеству выполняемых подрядчиками работ вне зависимости от квалификации сотрудников организаций.

Глава муниципалитета подчеркнул, что качество выполняемых работ будет одним из самых важных условий подписания актов приемки.

По словам заместителя главы Местной администрации по благоустройству Сергея Батанова, «работы ведутся в интенсивном режиме, и подрядчики укладываются в запланированные сроки».

В свою очередь подрядчики понимают требования нового Главы муниципалитета Михаила Черепанова. Они сообщили, что в ближайшее время будут готовы к эксплуатации три новых детских площадки по адресам: ул. Белградская, д. 6, корпус 4, ул. Будапештская, д. 36, корпус 1, и пр. Славы, д. 12. Подрядчики заверили, что эти объекты будут сданы в срок и качество будет соответствующим.

После состоявшегося на прошлой неделе совещания Глава муниципалитета провел выездную проверку всех объектов, на которых реализуются ремонтные и иные виды работ по благоустройству.

Михаил Черепанов детально осмотрел объекты, на которых ведутся работы, как например на проспекте Славы. Помимо этого, согласно адресной программе благоустройства, уже закончены работы по ремонту асфальтового покрытия внутридворовых проездов по ряду адресов на Белградской и Будапештской улицах.

Глава муниципального образования таким детальным и пристальным контролем определяет те качественные показатели благоустройства в округе, которые должны гарантировать соблюдение высоких стандартов качества работ. И требование проводить их до наступления холодов и затяжных дождей — один из таких стандартов. «Погодные условия ухудшают качество проводимых работ, что неприемлемо», — отметил Михаил Черепанов.

Принципиальная позиция, которую занял Глава муниципалитета в этом вопросе, позволит улучшить качество благоустройства уже в этом году.

По его мнению, такой контроль в дальнейшем позволит сэкономить средства бюджета муниципального образования, так как не потребуется дополнительных вложений на исправление некачественно проведенных работ.

Анна ПЕТРОВА

Оставайтесь всегда молодыми!

Уважаемые купчинцы!

1 октября во всем мире отмечают Международный день пожилых людей.

На самом деле, это праздник каждого из нас, ведь он объединяет поколения, страны и континенты, представителей разных народов. Связь между людьми всех возрастов, сохранение традиций, забота о старших — это нравственный фундамент любого общества.

И в этот день мы выражаем вам особую признательность за ваши уникальные человеческие качества.

Вы — наши главные учителя и наставники. Мы благодарны вам за мудрость и терпение, за ваше обостренное чувство справедливости, оптимизм, силу духа, необыкновенную душевную щедрость. Именно вы придаете нам уверенность в завтрашнем дне.

Вы — наша гордость, вы — пример искренней любви к Родине и служения Отчизне.

На вашу жизнь выпали суровые испытания, непростые перемены, но ничто не может сломить вас. Ни в годы Великой Отечественной войны, ни во время очень трудного восстановления страны после Победы, ни в последующие годы вы не потеряли веры в свою страну, в свой любимый город.

Низкий поклон вам за вашу гражданскую позицию, за ваше ответственное отношение ко всему, что вы делаете.

Пусть ваши дети и внуки берут с вас пример и каждый день радуют вас своими успехами и победами! Пусть в жизни сбудется всё, о чем вы мечтаете!

А мы постараемся сделать всё возможное, чтобы ваша жизнь была яркой, интересной, насыщенной.

Крепкого вам здоровья и мирного неба над головой!

Глава МО «Купчино» Михаил ЧЕРЕПАНОВ,
Депутаты Муниципального Совета МО «Купчино»

Муниципальный Совет МО «Купчино» от всей души поздравляет с юбилеем жителей нашего округа:

С 85-летием!
Жанну Алексеевну ВАСИЛЬЕВУ,
Веру Фоминичну КУДРЯВЦЕВУ.

С 80-летием!
Ларису Ивановну ВИКТОРОВУ,
Евгения Петровича НАСОНОВА,
Юрия Петровича ПАНТЕЛЕЕВА.

С 70-летием!
Веру Петровну КАБАНОВУ,
Веру Григорьевну ГОЛЬЦЕВУ.

Желаем вам здоровья, счастья и мирного неба над головой!

«Фильм, полный поэзии, красоты и глубины»

Творчество юных мастеров-мультипликаторов из Купчино оценили на Международном кинофестивале в Берлине.

Мультфильм-притча «Во мне целый лес», снятый юными купчинскими киноавторами мастерской мультипликации «МультЧайка», недавно завоевал высокую оценку на XXV Международном кинофестивале детского и юношеского кино REC-Filmfestival в Берлине — специального упоминания жюри с рецензией.

16 сентября мультфильм «Во мне целый лес» был показан в рамках основной конкурсной программы юбилейного кинофестиваля. Мультфильм вызвал восторженный отклик зрителей и множество вопросов, на которые после показа ответила художественный руководитель мастерской «МультЧайка» Елена Пилиповская, представившая творчество своих воспитанников в Берлине.

Оргкомитет в рецензии оценил анимационную работу маленьких петербуржцев: «Фильм, полный поэзии, красоты и глубины. Искусная смесь анимационного и документального кино, где дети говорят о своих мечтах и целях, — выразительна, серьезна и полна юмора».

В этом году в раздел «анимация» оргкомитетом кинофестиваля были отобраны два мультфильма, снятые российскими участниками, — киноработы студии «Да» и мастерской «МультЧайка».

Всего в этом году в фестивале участвовало более 500 работ из более, чем 20 стран. В основной конкурс попали 59 фильмов из 14 стран. Анимационные и документальные ленты были разделены на две возрастные категории: REC for Kids (6—15 лет) и REC Internationales junges Filmfestival (16—27 лет).

Мастерская «МультЧайка» существует в кино-досуговом центре «Чайка» с 27 августа 2015 года. Мультфильмы мастерской стали дипломантами нескольких всероссийских и международных киноконкурсов. Мультфильм «Во мне целый лес» занял 2-е место конкурса детской авторской анимации IV Открытого фестиваля детской анимации «Мульт-Горой» (город Красноярск), организованного творческим объединением «Твори-Гора». А мультфильм «108 минут с Юрием Гагариным» стал победителем 10-го сезона всероссийского творческого конкурса «Звезда удачи».

Кино-досуговый центр «Чайка»: Купчинская ул., д. 1/5

Общественно полезный труд вернется в школы

Глава Минобрнауки РФ Ольга Васильева на встрече с представителями Совета Федерации рассказала о том, какие реформы нужны в системе образования. По ее словам, один из главных принципов — надо возродить хорошие, проверенные временем традиции советской школы.

В частности, министр заявила о необходимости вернуть для школьников уборку помещений и двора, а для сельских учеников — еще и сельхозбригады. Выступая на расширенном заседании Комитета по науке, образованию и культуре Ольга Васильева напомнила формулу «Всё новое — хорошо забытое старое.

«Нам надо по-новому взглянуть на наше прошлое и почерпнуть из него лучшее, — уверена министр. — В первую очередь, речь о тех же методиках. Главная цель — возродить в школе функцию воспитания».

Ольга Васильева считает, что один из методов — возвращение в школу общественно полезного труда: «Мы должны вернуть и сельские бригады, которые у нас были в сельских школах, мы должны вернуть работу на приусадебных участках, уборку школьных помещений».

Конечно, труд не должен представлять угрозу жизни и здоровью школьника. «Мы должны вернуть, прежде всего, ответственность маленького человека за то место, в котором он проводит 11 лет, — объяснила Васильева. — Не потребитель маленький, а созидатель, который в этой школе созидает вместе с нами, с учителями и родителями».

Студентка из вуза нашего района получила награду Венецианского фестиваля

Полина Волынкина, выпускница Государственного института кино и телевидения, расположенного во Фрунзенском районе, получила специальный приз Венецианского кинофестиваля за работу по звуковому сопровождению фильма «Рай» Soundtrack Stars Award.

Это уже вторая картина, которую Полина Волынкина делает в команде Андрея Кончаловского. Двумя годами ранее был озвучен фильм «Белые ночи почтальона Алексея Тряпицына», получивший «Серебряного льва» за лучшую режиссуру на Венецианском фестивале.

Купчинский социальный центр приглашает на мероприятия в октябре

Социально-досуговое отделение Комплексного центра социального обслуживания населения Фрунзенского района (Расстанная ул., 20/80) приглашает на мероприятия в октябре.

■ 5 октября в 13.00 — праздничное мероприятие «Возраст новых возможностей», посвященное Дню пожилых людей. В программе: выступление коллективов центра, концерт ансамбля «Сударыни» и чаепитие в кругу друзей.

■ 12 октября в 13.00 — экскурсия из цикла «Петербурговедение»: прогулка по Тамбовской и Расстанной улицам.

■ 19 октября в 13.00 — экскурсия из цикла «Петербурговедение»: прогулка по Боровой улице и Обводному каналу.

■ 26 октября в 13.00 — лекция из цикла по искусствоведению «Шедевры изобразительного искусства» — художник Пабло Пикассо.

Дополнительную информацию можно узнать по телефону 712-94-13.

Школьники нашего района — лучшие среди молодых пожарных

Кадеты школы №364 Фрунзенского района завоевали первое и третье место на VIII городском слете дружин юных пожарных Санкт-Петербурга, проходившем в детском оздоровительном лагере «Заря».

Ребята проявили себя в интерактивной программе «Пространство безопасности» и теоретическом конкурсе «На страже пожарной безопасности».

Началось периодическое протапливание

Решение начать обогревать жилые и общественные здания связано с понижением температур ночью. Предприятия начали пробные включения отопления зданий с 20 сентября 2016 года, в первую очередь подали тепло в детские сады, школы, больницы, поликлиники и учреждения социальной защиты.

Периодическое протапливание — это не полное включение отопления. Как сообщает Комитет по энергетике и инженерному обеспечению, постепенно будут включаться источники теплоснабжения, чтобы затем обеспечить возможность подключения жилых зданий к централизованной системе отопления.

Основной отопительный сезон начнется, когда средняя температура воздуха в течение пяти суток будет держаться ниже 8 градусов по Цельсию. Комитет по энергетике производит постоянный мониторинг погоды и сообщит о переходе на регулярное отопление дополнительно. Пока же допускается ограниченная подача тепла и перерывы в отапливании помещений. При этом продолжительность периода непрерывного теплоснабжения должна составлять не менее пяти суток.

О самых актуальных проблемах ЖКХ рассказывает ведущий инженер ГУЖА Михаил КУЗЬМИН

Во время периодического протапливания также осуществляется проверка и регулировка отопительных сетей. Раннее включение теплоснабжения позволяет устранить замечания и неисправности в отопительной системе до наступления настоящих холодов. Контроль за выполнением распоряжения о включении периодического протапливания зданий будет осуществлять лично председатель Комитета по энергетике и инженерному обеспечению Андрей Бондарчук.

Напомним, ранее Андрей Бондарчук на пресс-конференции в медиацентре правительства Санкт-Петербурга заявил, что на сегодняшний день полностью укомплектованы аварийные бригады и завершаются работы на сетях. Это связано с теми ремонтными мероприятиями, которые напрямую завязаны на подключении потребителей к теплоснабжению.

Общегородская тренировка будет проведена до конца сентября. «Дату пока не называем, потому что предполагается элемент неожиданности», — прокомментировал Андрей Бондарчук, подчеркнув, что это позволит создать условия, максимально приближенные к реальности.

По материалам neva.versia.ru

Об оформлении права на собственность

Кадастровая палата по Санкт-Петербургу напоминает о правилах регистрации прав собственности.

Сроки регистрации прав — до 10 рабочих дней. Государственная пошлина за оформление прав для физических лиц составляет 2000 рублей, для юридических лиц — 22 000 рублей.

В связи с отсутствием офисов приема-выдачи документов в Управлении Росреестра и в филиале Кадастровой палаты по Санкт-Петербургу документы на регистрацию прав собственности можно подать в электронном виде или обратиться в офис МФЦ, а также заказать услугу «Выездной прием».

«Выездной прием» к заявителям осуществляется как на возмездной, так и на безвозмездной основе. Для ветеранов Великой Отечественной войны, инвалидов Великой Отечественной войны, инвалидов I и II групп (при предъявлении подтверждающих документов) услуга предоставляется бесплатно. Для физических и юридических лиц выезд для приема документов — 1500 рублей, доставка заявителям документов по итогам оказания услуг — 1000 рублей.

Глебу Грозовскому предъявлено обвинение

Главным следственным управлением СК РФ по Санкт-Петербургу продолжается расследование уголовного дела в отношении 37-летнего Глеба Грозовского, заочно обвиняемого в совершении преступлений, предусмотренных п. «б» ч. 4 ст. 132 УК РФ (насильственные действия сексуального характера), — сообщает пресс-служба Следственного комитета РФ по Санкт-Петербургу.

Осенью 2013 года Грозовский был объявлен в международный розыск, в отношении него судом заочно избрана мера пресечения в виде заключения под стражу.

17 сентября 2016 года из Москвы в Санкт-Петербург доставлен Грозовский, ранее экстрадированный в Россию из Государства Израиль.

По версии следствия, летом 2011 года священнослужитель Грозовский в православном детском лагере, расположенном в Ленинградской области, совершил в отношении малолетней девочки действия сексуального характера с особым цинизмом, используя беспомощное состояние потерпевшей в силу возраста.

В июне 2013 года обвиняемый на территории Греческой Республики, в лагере православного детско-юношеского клуба в апартаментах, где проживали две девочки 2001 года рождения и 2004 года рождения, также совершил в отношении них иные действия сексуального характера.

В настоящее время проводится комплекс следственных действий и оперативных мероприятий, направленных на установление обстоятельств совершения преступлений, получение дополнительных доказательств причастности обвиняемого к совершенным преступлениями и закрепление имеющихся доказательств по делу.

В Купчино полицией задержан подозреваемый в ограблении салона сотовой связи

Оперативники петербургского уголовного розыска и районная полиция задержали гражданина, который в начале сентября, разбив витрину, похитил 7 мобильных телефонов из салона сотовой связи на Балканской площади, — сообщает пресс-служба МВД по Санкт-Петербургу

2 сентября 2016 года был совершен грабеж в помещении салона сотовой связи, расположенном в доме 5 по Балканской площади, где неизвестный преступник в медицинской маске, разбив стекло витрины, похитил 7 мобильных телефонов.

Сотрудниками Управления уголовного розыска ГУ МВД России и УМВД России по Фрунзенскому району по подозрению в совершении указанного преступления задержан 26-летний гражданин одной из закавказских республик.

Похищенное частично изъято. Было возбуждено уголовное дело по признакам состава преступления, предусмотренного частью 2 статьи 161 УК РФ (грабеж). Подозреваемый задержан на основании статьи 91 УПК РФ.

В отношении сотрудника полиции принято процессуальное решение

Сотрудник полиции Фрунзенского района подозревается в том, что обманным путем завладел денежными средствами гражданина путем оформления доверенности на банковские вклады.

В полицию Фрунзенского района обратился 74-летний житель города с заявлением о том, что с его банковских счетов неизвестным злоумышленником были сняты денежные средства в размере около 500 тысяч рублей. Установлено, что сотрудник полиции в июне 2016 года при исполнении служебных обязанностей познакомился с мужчиной, стал оказывать ему помощь в бытовых вопросах. Затем по собственной инициативе пенсионер оформил доверенность на банковские вклады на полицейского. Через некоторое время пенсионер обратился в банк и узнал, что с его счетов сняты денежные средства.

21 сентября 2016 года следователем СО по Фрунзенскому району ГСУ СК РФ по Санкт-Петербургу возбуждено уголовное дело в отношении сотрудника полиции УМВД России по Фрунзенскому району по статье 159 УК России (мошенничество).

В настоящее время устанавливаются все обстоятельства произошедшего. В случае если вина сотрудника подтвердится, то он будет уволен из УМВД по отрицательным мотивам, и понесет наказание в соответствии с действующим законодательством.

СКР проводит доследственную проверку по факту смерти ребенка

Вечером 22 сентября 2016 года в квартире одного из домов, расположенного по улице Червоного казачества в Санкт-Петербурге произошло возгорание настенного электрического обогревателя, в результате чего спящий в комнате 7-летний ученик 1-го класса, отравился продуктами горения.

Как сообщает пресс-служба Следственного комитета России по Санкт-Петербургу, вернувшиеся из магазина мать и бабушка ребенка потушили горящие части обогревателя, вызвали бригады МЧС и «скорой помощи». Несмотря на проведение реанимационных мероприятий, ребенок скончался в автомобиле «скорой помощи».

По данному факту следственными органами СКР по Санкт-Петербургу проводится доследственная проверка.

Шесть встреч с шедеврами кино

Школьники Фрунзенского района оценили новый просветительский проект «Урок+кино» киноцентра «Чайка».

20 сентября в киноцентре «Чайка» показом знаменитой кинокомедии Ролана Быкова «Внимание, черепаха!» открылся просветительский проект для детей и юношества «Киноуроки. 100 фильмов для школьников».

Участниками проекта стали 200 школьников — учащихся 5-х, 6-х и 7-х классов нескольких общеобразовательных учреждений района: гимназии №205, средних школ №443, 364 и 298.

Киноурок и специальный показ для ребят начался видеолекцией об истории отечественного кино, подготовленной Министерством культуры России. Увлекательный рассказ от имени известных актеров и режиссеров оказался замечательным предисловием к путешествиям в мир российского кинематографа.

После просмотра пятиклассники поделились своими эмоциями. Ребята рассказали, как сопереживали героям фильма, некоторые даже плакали, опасаясь за судьбу черепахи. В итоге школьники выразили сожаление, что сегодня не снимают фильмы, подобные «Внимание, черепаха!»

Всего за шесть киновстреч школьники оценят многожанровую палитру отечественной киноиндустрии: от кинобылины до экранизации русской классики. В рамках этого просветительского проекта школьникам предстоит увидеть и другие фильмы: «Илья Муромец» режиссера Александра Птушко, «Дворянское гнездо» Андрея Кончаловского, «Адмирал Нахимов» Всеволода Пудовкина, «Добро пожаловать, или Посторонним вход запрещен!» Элема Климова, «Айболит-66» Ролана Быкова.

Как подчеркивают организаторы, у новой культурной инициативы две важные задачи. Во-первых, воспитать в юном зрителе интерес к отечественному кинонаследию. А во-вторых, на примерах известных кинолент научить ребят смотреть фильмы, почувствовать вкус к качественному кинематографу, понять его отличия от «кино с поп-корном».

График приема депутатов Муниципального Совета муниципального образования МО «Купчино»

СПб, ул. Будапештская, дом 19, корпус 1, 2-й этаж

Ф.И.О.		Время приема
Избирательный округ №216		
Баранов Дмитрий Евгеньевич	Второй вторник	16.00—18.00
Гапанович Антонина Леонидовна	Последний вторник	14.00—16.00
Кузнецов Владимир Алексеевич	Третий четверг	16.00—18.00
Фомина Елена Васильевна	Вторник, четверг	17.00—18.00
Яровой Александр Степанович	Первая и третья среда	14.00—16.00
Избирательный округ №217		
Логинов Евгений Игоревич	Первая и третья среда	16.00—18.00
Мерзлякова Мария Геннадьевна	Третья среда	18.00—20.00
Свиридов Анатолий Валерьевич	Первая пятница	16.00—17.00
Середа Елена Валентиновна	Последний четверг	17.00—18.00
Смехов Александр Евгеньевич	Третий четверг	16.00—18.00
Избирательный округ №218		
Ерёмина Светлана Николаевна	Первый четн. вторник	11.30—13.30
Маликов Александр Сергеевич	Первый понедельник	16.00—18.00
Мельникова Инна Васильевна	Вторая среда	16.00—18.00
Соколов Вячеслав Юрьевич	Вторая среда	16.00—17.00
Черепанов Михаил Сергеевич	Каждый четверг	16.00—18.00
Избирательный округ №219		
Борзанова Марина Валентиновна	Каждый вторник	17.00—18.00
Иванова Елена Владимировна	Вторая среда	16.00—17.00
Коротких Анастасия Валерьевна	Первый вторник	16.00—18.00
Куракин Максим Александрович	Вторая среда	16.00—18.00
Трубицын Юрий Николаевич	Каждая среда	16.00—18.00
Часы приема Главы муниципального образования «Купчино»		
Черепанов Михаил Сергеевич	Каждый четверг	16.00—18.00

График приема граждан структурными подразделениями Местной администрации

СПб, ул. Будапештская, дом 19, корпус 1

И.о. Главы Местной администрации		
Орлова Алёна Сергеевна	Вторник, четверг	10.00—12.00
Заместитель Главы Местной администрации		
Батанов Сергей Валентинович	Вторник, четверг	14.00—16.00
Общий отдел		
Бережнюк Юлия Александровна	Вторник, четверг	12.00—13.00 14.00—15.00
Отдел благоустройства		
Степовая Виктория Викторовна	Вторник, четверг	14.00—16.00
Отдел опеки и попечительства		
Лунина Жанна Юрьевна	Понедельник Четверг	15.00—17.00 10.00—12.00

Привлечение средств во вклады: как уберечь себя от мошенничества?

В Управление Роспотребнадзора по Санкт-Петербургу поступают жалобы от потребителей, которые заключают с организациями договоры вклада под высокий процент и не могут получить обратно вложенные средства. Управление разъясняет:

1. В соответствии п. 4 ст. 807 Гражданского Кодекса РФ заемщик — юридическое лицо вправе привлекать денежные средства граждан в виде займа под проценты путем публичной оферты либо предложения делать оферту, направленному неопределенному кругу лиц, если законом ему предоставлено право на привлечение денежных средств граждан.

2. В соответствии с п.1 ст. 835 ГК РФ право на привлечение денежных средств во вклады имеют банки, которым такое право предоставлено в соответствии с разрешением (лицензией),выданным в порядке, установленном законом.

3. Кроме кредитных организаций право на привлечение денежных средств физических лиц, не являющихся учредителями (членами, участниками, акционерами) имеют микрофинансовые организации. Для осуществления деятельности микрофинансовая организация (МФО) должна быть в обязательном порядке внесена в государственный реестр МФО, который ведет Банк России.

4. На основании Федерального закона «О микрофинансовой деятельности и микрофинансовых организациях» микрофинансовая организация может привлекать средства граждан в размере не менее 1,5 миллиона рублей.

Рекомендуем потребителям финансовых услуг быть осмотрительнее при заключении договоров займа и обращать внимание на наличие организации в реестре МФО, а также принимать во внимание ограничение по минимальной сумме денежных средств, привлекаемых МФО от сторонних физических лиц (не менее 1,5 миллиона рублей).

Какой штраф грозит за неудовлетворение в добровольном порядке требований потребителя

В соответствии с п. 6 ст. 13 Закона РФ «О защите прав потребителей» при удовлетворении судом требований потребителя, установленных законом, суд взыскивает с изготовителя (исполнителя, продавца, уполномоченной организации или уполномоченного индивидуального предпринимателя, импортера) за несоблюдение в добровольном порядке удовлетворения требований потребителя штраф в размере 50% от суммы, присужденной судом в пользу потребителя.

Как разъяснил пленум Верховного суда Российской Федерации в постановлении «О рассмотрении судами гражданских дел по спорам о защите прав потребителей», при удовлетворении судом требований потребителя в связи с нарушением его прав, установленных законом «О защите прав потребителей», которые не были удовлетворены в добровольном порядке изготовителем (исполнителем, продавцом, уполномоченной организацией или уполномоченным индивидуальным предпринимателем, импортером), суд обязан взыскать с ответчика в пользу потребителя штраф независимо от того, заявлялось ли такое требование суду.

Восстановление пропущенного срока обращения в суд за разрешением спора об увольнении

Как разъясняет прокуратура Санкт-Петербурга, согласно ч. 1 ст. 392 Трудового кодекса Российской Федерации работник имеет право обратиться в суд за разрешением спора об увольнении в течение одного месяца со дня вручения ему копии приказа об увольнении либо со дня выдачи трудовой книжки.

Если указанный срок пропущен по уважительным причинам, он может быть восстановлен судом, в порядке, установленном гражданским процессуальным законодательством (ст. 112 ГПК РФ).

В качестве уважительных причин пропуска срока обращения в суд могут расцениваться обстоятельства, препятствовавшие данному работнику своевременно обратиться с иском в суд за разрешением индивидуального трудового спора (например, болезнь истца, нахождение его в командировке, невозможность обращения в суд вследствие непреодолимой силы, необходимость осуществления ухода за тяжелобольными членами семьи).

Вместе с тем, приведенный перечень уважительных причин пропуска срока обращения в суд не является исчерпывающим.

Ошибочное обращение в суд с иском в установленный законом месячный срок с нарушением правил подсудности, которое привело к пропуску срока обращения в надлежащий суд, также может быть отнесено к уважительным причинам пропуска срока обращения в суд.

Антигрипп-мобиль работает в нашем районе

В Санкт-Петербурге в сентябре был запущен проект по обеспечению возможности сделать прививку от гриппа даже вне медицинского учреждения — полностью оборудованный для проведения медицинских процедур передвижной пункт работает в разных районах города. Теперь он появился и во Фрунзенском.

Вакцинация уже проводится, и вы можете успеть. Последние два дня работы антигрипп-мобиля в нашем районе — 29 и 30 сентября с 12 до 18 часов. Передвижной пункт находится у станции метро «Купчино» (Балканская ул., д. 5)

Для получения прививки необходимо иметь с собой паспорт и полис обязательного медицинского страхования (ОМС).

Напоминаем, что вакцинация является основным и наиболее надежным способом защиты от гриппа и его осложнений. После прививки через 10—14 дней иммунитет достигает достаточного уровня защиты и сохраняется на протяжении 9 месяцев. Наиболее благоприятным временем для вакцинации против гриппа является сентябрь и октябрь.

Здоровье населения России — на уровне Украины и Белорусии

Во всяком случае такой результат присвоил нашей стране британский медицинский журнал, опубликовавший рейтинг стран по уровню здоровья. Лидеры — Исландия, Сингапур и Швеция. Замыкает список 188 стран — ЮАР. Россия оказалась на 119-м месте.

Различные страны оценивались по целому ряду показателей, таких как детская смертность, заболеваемость туберкулезом, гепатитом В, ВИЧ, распространение ожирения, курения, алкоголизма, количество погибших в ДТП, в результате насильственных действий, уровень самоубийств и другие.

Авторы исследования сравнивали страны по соответствию целям устойчивого развития в сфере здравоохранения, опубликованным Организацией Объединенных Наций (ООН) в сентябре прошлого года.

По каждому из показателей стране выставляются баллы от 0 до 100, затем высчитывается среднее значение по всем показателям.

Россия заняла 119-е место. Перед нами Украина (118-е место), за нами на 120-м месте Белоруссия. Опередили нашу страну многие государства, ранее являвшиеся частью СССР. Так, Армения находится на 86-м месте, Грузия — на 106-м, Азербайджан — на 75-м.

Как отмечает «Коммерсантъ», «худшие показатели у России по таким параметрам, как уровень потребления алкоголя, количество самоубийств и гибель от насильственных действий».

Качество медосмотров тщательно проверят

Председатель правительства Дмитрий Медведев дал поручения по итогам совещания об охране

труда и трудовых отношений. Об этом сообщает сайт кабмина. Одно из них касается качества периодических медицинских осмотров на производстве.

Минздраву и Роспотребнадзору совместно с профсоюзами, органами власти и представителями Российского союза промышленников и предпринимателей надо проанализировать качество таких медосмотров, а также проверить случаи, когда медицинские организации могли скрывать обнаруженные профессиональные заболевания. О результатах этой работы ведомства должны будут доложить до 1 декабря. Напомним, на совещании в Чите главный санитарный врач страны Анна Попова предложила Дмитрию Медведеву наказывать клиники за некачественные медосмотры — по словам главы Роспотребнадзора, сегодня при таких медобследованиях выявляется около 60% хронических профзаболеваний, в то время как треть — после активного обращения самих работников.

Также Дмитрий Медведев поручил Минздраву вместе с промышленниками и профсоюзами до 1 декабря подумать над механизмами, которые помогут работодателям мотивировать работников к ведению здорового образа жизни.

Кроме того, Минтруда совместно с главой Минздрава и Роспотребнадзора до этого же срока должны представить в правительство предложения по внесению изменений в трудовое законодательство, которые могут повысить уровень безопасноти труда, усилить профилактику травматизма и заболеваемости работников, повысить роль коллективных договоров, — сообщает ДокторПитер.ру.

В преддверии битвы гигантов

Наконец-то чемпионат России по футболу стал преподносить сюрпризы. «Спартак», хотя и сохранил лидерство, умудрился на своем поле проиграть пока что еще середнячку «Уфе». ЦСКА на новом стадионе вытянул ничью с «Краснодаром». Эти «достижения» поддержал и «Зенит», упустивший победу в матче с «Анжи» в Каспийске и второе место в первенстве по итогам восьми туров.

Впереди у «Зенита» один из самых ответственных матчей: 2 октября в 16.30 на «Петровском» мы принимаем пока еще лидера чемпионата — московский «Спартак». Впрочем, как мы уже писали, силы игроков к матчу в ближайшее воскресенье будут явно не равны. Питерцам по дороге к «Спартаку» предстоит в четверг на групповом этапе Лиги Европы после сенсационного отыгрыша в Тель-Авиве убить еще и голландский «АЗ Алкмаар» (наша газета выйдет уже после итогов этого матча, который состоится 29 сентября в 22.05). А спартаковцы будут чувствовать себя чуть вольготнее, отдохнув и не разбрасывая свои якобы умения на еврокубки.

Ну, да мы не в обиде. Всё покажет личная встреча. Хотя, что она покажет, на самом деле, не совсем ясно. Откровенно победный матч с «Анжи» питерцы завалили. Можно, конечно, порадоваться за Артема Дзюбу, который забил махачкалинцам два гола, но в итоге то — досадная ничья, и ничем иным, кроме как расхлябанностью и самоуверенностью, ее не оправдать. Особенно после предыдущих разгромов отнюдь не слабого в чемпионате «Рубина» (4:1) и очень даже слабого в кубке «Тамбова» (5:0).

Мы понимаем, что статистика никак не влияет на нынешний уровень команд, но все-таки вспомнить о том, как на протяжении истории клубов встречались «Зенит» и «Спартак», будет не лишним.

Начнем с того, что сейчас в рейтинге УЕФА «Зенит» занимает 15-е место, а «Спартак» — лишь 101-е. В российском чемпионате (с 1992 года) клубы встречались 49 раз. 18 раз победу праздновал «Зенит», 17 — «Спартак», 14 матчей

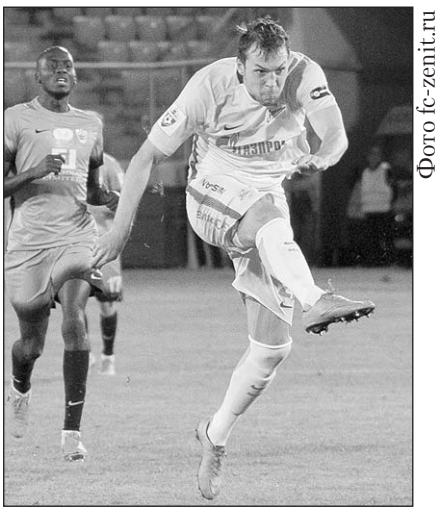

Фото fc-zenit.ru

закончились миром. Питерцы забили москвичам 75 голов, в ответ получили на пять меньше.

На самую крупную победу спартаковцев (4:0) в «Лужниках» 29 июля 1992 года, зенитовцы ответили лишь 20 лет спустя — 11 августа 2012 года на «Петровском» москвичи были обыграны со счетом 5:0.

Если российская статистика говорит о примерном равенстве команд, то во времена Советского Союза клуб из Ленинграда явно уступал своему московскому визави.

Итак. Первая встреча между командами состоялась 10 октября 1938 года — «Зенит» проиграл со счетом 0:1, потом было еще два поражения в 1940 году, а первая победа ленинградцев случилась лишь в 17 июня 1941 года. Всего же, по данным wildstat.ru, за советское время команды встречались 94 раза. Москвичи победили в 42-х матчах, ленинградцы были сильнее 24 раза, и 28 встреч закончились вничью. «Зенит» и во времена СССР самую крупную победу одержал со счетом 5:0. Это случилось в Ленинграде 2 июня 1949 года, и здесь же на стадионе имени С.М. Кирова он разгромно (0:6) проиграл 19 июня 1956 года.

Ждем 2 октября и верим в нашу победу!

Виктор СЛУХОВ

Чемпионат России по футболу. После 8 туров

		И	В	Н	П	З—П	О
1	**«Спартак»**	8	6	1	1	14—3	**19**
2	**ЦСКА**	8	5	3	0	10—3	**18**
3	**«Зенит»**	8	4	4	0	18—6	**16**
4	**«Амкар»**	8	4	3	1	7—4	**15**
5	**«Ростов»**	8	4	1	3	11—8	**13**
6	**«Краснодар»**	8	3	3	2	12—7	**12**
7	**«Анжи»**	8	3	3	2	6—7	**12**
8	**«Терек»**	8	3	2	3	8—13	**11**
9	**«Уфа»**	8	3	2	3	4—6	**11**
10	**«Рубин»**	8	2	3	3	9—11	**9**
11	**«Урал»**	8	2	2	4	5—7	**8**
12	**«Томь»**	8	2	1	5	5—12	**7**
13	**«Локомотив»**	8	1	4	3	5—7	**7**
14	**«Арсенал»**	8	1	3	4	2—12	**6**
15	**«Оренбург»**	8	0	4	4	2—7	**4**
16	**«Крылья Советов»**	8	0	3	5	3—8	**3**

ПОНЕДЕЛЬНИК, 8 августа

№36 (173)
29 сентября 2016

ПЕРВЫЙ КАНАЛ

06.00 Доброе утро
09.00, 12.00, 15.00, 03.00 Новости
09.20, 21.35 На XXXI летних Олимпийских играх в Рио-де-Жанейро
10.55, 03.05 Модный приговор
12.25, 15.15 Сериал «ЛЕСТНИЦА В НЕБЕСА» (16+)
16.00 Мужское/Женское (16+)
17.00 Вечерние новости
17.30 На XXXI летних Олимпийских играх в Рио-де-Жанейро. Гандбол. Женщины. Сборная России - сборная Франции. Прямой эфир
19.00 Давай поженимся! (16+)
20.00 Пусть говорят с Андреем Малаховым (16+)
21.00 Время
01.00 Х/ф «МУЖЧИНА С ЗАСНЕЖЕННОЙ РЕКИ» (12+)
04.05 Контрольная закупка

РОССИЯ-1

05.00, 09.15 Утро России
09.00, 11.00, 14.00, 17.00, 17.50, 20.00 Вести
09.55 О самом главном (12+)
11.35, 14.30, 17.30, 19.35 Вести-Местное время
11.55 Сериал «КАМЕНСКАЯ» (16+)
14.50 Вести. Дежурная часть
15.00 Сериал «ТАЙНЫ СЛЕДСТВИЯ» (12+)
18.15 Прямой эфир (16+)
21.00 Сериал «УЗНАЙ МЕНЯ, ЕСЛИ СМОЖЕШЬ» (12+)
00.45 XXXI Летние Олимпийские Игры в Рио-де-Жанейро

ПЯТЫЙ КАНАЛ

06.10, 08.00, 08.05, 09.00 Сериал «ГОНЧИЕ - 3» (16+)
07.00 Лот
10.00, 12.00, 15.30, 18.30, 22.00 Сейчас
10.30, 11.20, 12.30, 12.45, 13.40 Х/ф «ТРАССА». (16+)
14.30, 15.25, 16.00, 16.45, 17.35 Х/ф «РОЗЫСКНИК», 1, 2, 3, 4 с. (16+)
19.00, 19.40, 00.10, 00.55, 01.35, 02.20, 03.00, 03.40, 04.20, 05.05 Сериал «ДЕТЕКТИВЫ» (16+)
20.20, 21.10 Сериал «СЛЕД» (16+)
22.25 Сериал «ТАКАЯ РАБОТА» (16+)
23.15 Момент истины (16+)

НТВ

05.00 Сериал «ДОРОЖНЫЙ ПАТРУЛЬ» (16+)
06.00 Новое утро
08.10 Сериал «ВОЗВРАЩЕНИЕ МУХТАРА» (16+)
10.00, 13.00, 16.00, 19.00 Сегодня
10.20 Сериал «МОСКВА. ЦЕНТРАЛЬНЫЙ ОКРУГ» (16+)
12.00 Суд присяжных (16+)
13.20 Обзор. Чрезвычайное происшествие
13.50 Сериал «КОДЕКС ЧЕСТИ» (16+)
14.45, 16.20 Сериал «УЧИТЕЛЬ В ЗАКОНЕ» (16+)
19.40 Сериал «ДИКИЙ» (16+)
23.35 Сериал «НАРКОТРАФИК» (18+)
01.30 Судебный детектив
02.40 Первая кровь (16+)
03.10 Сериал «ЗАКОН И ПОРЯДОК» (18+)
04.05 Кремлевские жены (16+)

ТВ-3

06.00 М/ф (0+)
09.30 Д/ф «Слепая: «Андрюша» (12+)
10.00 Д/ф «Слепая: «Танец втроем» (12+)
10.30 Д/ф «Гадалка: «Старший брат» (12+)
11.00 Д/ф «Гадалка: «Просто скажи «да» (12+)
11.30 Не ври мне: «Потерянная подруга» (12+)
12.30 Тайные знаки с Олегом Девотченко: «Двери во Вселенную» (12+)
13.30 Д/ф «Охотники за привидениями: «Родственная связь» (16+)
14.00 Д/ф «Охотники за привидениями: «Дом с привидениями» (16+)
14.30 Д/ф «Охотники за привидениями: «Заколдованный графин» (16+)
15.00 Сериал «СНЫ» (16+)
16.00 Д/ф «Гадалка: «Загнанная лошадь» (12+)
16.30 Д/ф «Гадалка: «Скованные» (12+)
17.00 Д/ф «Гадалка: «Русая коса» (12+)
17.30 Д/ф «Слепая: «Тихий омут» (12+)
18.00 Д/ф «Слепая: «Мать и мачеха» (12+)
18.30 Сериал «ГРАЧ» (16+)
19.30, 20.15 Сериал «КАСЛ» (12+)
21.15, 22.05 Сериал «ПОМНИТЬ ВСЕ» (16+)
23.00 Х/ф «ПОСЛЕДНИЙ БОЙСКАУТ» (16+)
01.00 Х/ф «ГАРОЛЬД И КУМАР: ПОБЕГ ИЗ ГУАНТАНАМО» (16+)
03.15 Х/ф «ВИЙ» (12+)
04.45 Д/ф «Городские легенды: «Москва. Дом на набережной» (12+)
05.15 У моего ребенка Шестое чувство (12+)

ТНТ

07.00, 03.30 Сериал «ДОКАЗАТЕЛЬСТВА» (16+)
08.00 Экстрасенсы ведут расследование (16+)
09.00 Дом-2. Lite (16+)
10.30 Дом-2. Судный день (16+)
11.30 Битва экстрасенсов (16+)
13.00, 14.00, 14.30 Comedy Woman (16+)
15.30, 16.00, 16.30, 17.00, 17.30 Сериал «ИНТЕРНЫ» (16+)
18.00, 19.00, 19.30 Комеди Клаб (16+)
20.00, 20.30 Сериал «ОСТРОВ» (16+)
21.00 Сериал «КРИЗИС НЕЖНОГО ВОЗРАСТА» (16+)
22.00 Сериал «ИЗМЕНЫ» (16+)
23.00 Дом-2. Город любви (16+)
00.00 Дом-2. После заката (16+)
01.00 Сериал «Я - ЗОМБИ» (16+)
01.50 Х/ф «ОКРОВАВЛЕННЫЕ ХОЛМЫ» (18+)
04.25 Сериал «НИКИТА - 4» (16+)
05.15 Сериал «ПАРТНЕРЫ» (16+)
05.40 Сериал «СУПЕРВЕСЕЛЫЙ ВЕЧЕР» (16+)
06.05 Женская лига (16+)

ДОМАШНИЙ

06.30, 05.30 Жить вкусно с Джейми Оливером (16+)
07.30 Кулинарный загар (16+)
08.00 По делам несовершеннолетних (16+)
10.00, 02.25 Давай разведемся! (16+)
12.00 Д/ф «Простые истории» (16+)
13.00, 03.25 Д/ф «Я его убила» (16+)
14.00, 04.25 Кулинарная дуэль (16+)
15.00 Сериал «МАША В ЗАКОНЕ!» (16+)
18.00, 23.55, 05.25 6 кадров (16+)
18.05 Сериал «ОНА НАПИСАЛА УБИЙСТВО» (16+)
19.00 Сериал «ЖЕНСКИЙ ДОКТОР - 2» (16+)
20.50 Лист ожидания драма (16+)
23.00 Сериал «ДОКТОР ХАУС» (16+)
00.30 Х/ф «НЕ БЫЛО БЫ СЧАСТЬЯ - 2», 1 с. (16+)

СТС

06.00, 04.20 Ералаш (0+)
07.05 Х/ф «ПРОСТУШКА» (16+)
09.00, 09.30 6 кадров (16+)
09.40 Х/ф «САПОЖНИК» (12+)
11.30 Сериал «МОЛОДЕЖКА»
12.30 Шоу «Уральских пельменей»: «Мужхитеры! Часть II» (12+)
13.30 Уральские пельмени: Любимое (16+)
14.00 Сериал «ВОРОНИНЫ» (16+)
18.00, 18.30, 19.00 Сериал «КУХНЯ» (12+)

20.00 Сериал «ДВА ОТЦА И ДВА СЫНА» (16+)
21.00 Х/ф «ФОРСАЖ» (16+)
23.00, 00.00, 00.30 Сериал «ПОСЛЕДНИЙ ИЗ МАГИКЯН» (12+)
01.00 Сериал «ЗАЧАРОВАННЫЕ» (16+)
05.50 Музыка на СТС (16+)

ЧЕ

06.00 Д/ф «100 великих» (16+)
07.00 Хочу увидеть мир (16+)
08.00, 17.00, 17.30 Еда, которая притворяется (12+)
08.30 Дорожные войны (16+)
09.30 Сериал «ВОСЬМИДЕСЯТЫЕ» (16+)
14.30, 23.00 Утилизатор (12+)
15.30, 00.00 Рыцари дорог (16+)
16.00 Мосгорсмех (16+)
18.00, 19.30 КВН на бис (16+)
18.30, 20.00 КВН. Высший балл (16+)
21.00 Бегущий косарь (12+)
21.30 Угадай кино (12+)
22.00 +100500 (16+)
00.30 Х/ф «ЗАЛОЖНИК» (12+)
02.45 Х/ф «БУРЯ» (16+)

ТВ-ЦЕНТР

06.00 Настроение
08.05 Х/ф «ЕКАТЕРИНА ВОРОНИНА» (12+)
10.00, 11.50 Х/ф «МИФ ОБ ИДЕАЛЬНОМ МУЖЧИНЕ» (12+)
11.30, 14.30, 19.40, 22.00, 00.00 События
14.50 Д/ф «Андропов против Щелокова. Смертельная схватка» (12+)
15.40 Х/ф «МОЯ НОВАЯ ЖИЗНЬ», 1 и 2 с. (12+)
17.30 Город новостей
17.40 Сериал «ДУРНАЯ КРОВЬ» (16+)
20.00 Право знать! (16+)
21.25 Обложка: «Война компроматов» (16+)
22.30 Специальный репортаж: «Европа. Правый поворот» (16+)
23.10 Без обмана: «Сушки, пряники, печенье» (16+)
00.20 Петровка, 38 (16+)
00.40 Х/ф «БЕГЛЕЦЫ» (16+)
02.35 Х/ф «ПОЛЕТ АИСТА НАД КАПУСТНЫМ ПОЛЕМ» (12+)
04.25 Д/ф «Последняя любовь Империи» (12+)

РЕН ТВ

05.00 Странное дело (16+)
06.00 Документальный проект (16+)
07.00 С бодрым утром! (16+)
08.30, 12.30, 16.30, 19.30, 23.00 Новости (16+)
09.00 Военная тайна с Игорем Прокопенко (16+)
11.00 Документальный проект: «Насильно счастливые» (16+)
12.00, 16.05, 19.00 Информационная программа 112 (16+)
13.00 Званый ужин (16+)
14.00 Х/ф «БЭТМЕН И РОБИН» (12+)
17.00, 03.30 Тайны Чапман (16+)
18.00, 02.30 Самые шокирующие гипотезы (16+)
20.00 Х/ф «ВОЗДУШНЫЙ МАРШАЛ» (16+)
22.00 Водить по-русски (16+)
23.25 Сериал «АМЕРИКАНЦЫ» (18+)
04.30 Территория заблуждений с Игорем Прокопенко (16+)

РОССИЯ-К

07.00 Канал «Евроньюс»
10.00, 15.00, 19.30, 23.30 Новости культуры
10.20, 20.25 Сериал «САГА О ФОРСАЙТАХ»
11.15 Д/ф «Анатолий Мариенгоф. Когда погасли маяки»
11.55 Линия жизни: «Лиана Исакадзе»
12.50 Д/ф «Катя и принц. История одного вымысла»
13.35 Х/ф «МАЛЬЧИК И ДЕВОЧКА»
14.45 Д/ф «Мерида. Вода и ее пути»
15.10 Х/ф «ПОЧТИ СМЕШНАЯ ИСТОРИЯ»
17.35 К 85-летию Геннадия Рождественского. Исторические концерты дирижера
18.20, 23.50 Д/ф «Михаил Зощенко и Юрий Олеша: двойной портрет в интерьере эпохи»
19.15 Спокойной ночи, малыши!
19.45 Искусственный отбор
21.20 Д/ф «Хлеб и голод»
22.00 Д/ф «Космос - путешествие в пространстве и времени»
22.50 Д/ф «Бенкендорф. О бедном жандарме замолвите слово...»
23.45 Худсовет
00.45 Д/ф «Долина Луары. Блеск и нищета»
01.00 Д/ф «Кино государственной важности»
01.40 Черные дыры. Белые пятна
02.20 Я. Сибелиус. Концерт для скрипки с оркестром. Маюко Камио, Владимир Спиваков и Национальный филармонический оркестр России

ЗВЕЗДА

06.00 Д/ф «Солдаты наши меньшие» (12+)
06.35, 09.15, 10.10, 13.15 Х/ф «ПОТЕРЯВШИЕ СОЛНЦЕ», 1-3, 4-6 с. (16+)
09.00, 13.00, 18.00, 22.00 Новости дня
10.00 Дневник «АРМИ-2016»
13.40, 14.05 Сериал «КРОТ» (16+)
14.00 Военные новости
18.30 Д/ф «Легендарные самолеты: «Истребители Як» (6+)
19.20 Д/ф «Предатели с Андреем Луговым: «Олег Калугин» (16+)
20.05, 22.20 Сериал «ОТРЫВ» (16+)
00.25 Х/ф «И ТЫ УВИДИШЬ НЕБО» (12+)
01.45 Х/ф «ШАХ КОРОЛЕВЕ БРИЛЛИАНТОВ» (6+)
03.30 Х/ф «ЕЛКИ-ПАЛКИ!...»
05.15 Д/ф «Конев и Сталин» (6+)

МАТЧ-ТВ

06.30 XXXI Летние Олимпийские игры. Стрельба
07.00, 09.40, 10.45, 12.00, 12.55, 01.30, 02.50, 03.30 Новости
07.05 Все на Матч! Рио-2016. Прямой эфир
09.35, 00.00 Рио-2016. Команда России (12+)
09.45 XXXI Летние Олимпийские игры. Плавание. Финалы
10.50 XXXI Летние Олимпийские игры. Спортивная гимнастика. Женщины. Квалификация
12.10 XXXI Летние Олимпийские игры. Фехтование. Рапира. Мужчины
13.00 XXXI Летние Олимпийские игры. Волейбол. Мужчины. Россия - Куба
15.00 Все на Матч! Рио-2016. Прямой эфир. XXXI Летние Олимпийские игры: Стрельба. Пневматическая винтовка. 10м. Мужчины
15.30 XXXI Летние Олимпийские игры Волейбол. Женщины. Китай - Италия. Прямая трансляция
17.15 Все на Матч! Рио-2016. Прямой эфир. XXXI Летние Олимпийские игры: Фехтование. Сабля. Женщины. Дзюдо
19.00 РОСГОССТРАХ. Чемпионат России по футболу. «Спартак» (Москва) - «Крылья Советов» (Самара). Прямая трансляция
21.30 После футбола с Георгием Черданцевым
22.30 XXXI Летние Олимпийские игры. Плавание
23.00 Спортивный интерес (16+)
00.05 Все на Матч! Рио-2016. Прямой эфир. XXXI Летние Олимпийские игры: Бокс

01.00 XXXI Летние Олимпийские игры. Регби. Женщины. Финал. Прямая трансляция
01.40 XXXI Летние Олимпийские игры. Синхронные прыжки в воду. Вышка. Мужчины
03.00 XXXI Летние Олимпийские игры. Бокс
03.35 XXXI Летние Олимпийские игры. Академическая гребля
04.30 XXXI Летние Олимпийские игры. Волейбол. Женщины. Бразилия - Аргентина. Прямая трансляция
06.20 XXI Летние Олимпийские игры. Гребля на байдарках и каноэ. Гребной слалом

ПЕРВЫЙ ОБРАЗОВАТЕЛЬНЫЙ

09.05, 17.05, 01.05 Секреты упеха (16+)
10.00, 18.00, 02.00 Общий взгляд на пакет программ openoffice.org (16+)
10.55, 18.55, 02.55 Тысяча и один лоскутный секрет (16+)
11.50, 19.50, 03.50 Поехали. Английский для начинающих (16+)
12.45, 20.45, 04.45 Экспедиии XX века (16+)
13.15, 21.15, 05.15 Арт-кафе «Господин ветер» (16+)
13.50, 14.20, 21.50, 22.20, 05.50, 06.20 Семейный доктор (16+)
14.50, 22.50, 06.50 На женской половине (12+)
15.20, 23.20, 07.20 Х/ф «ЧЕЛОВЕК В ФУТЛЯРЕ» (16+)
16.40, 16.45, 00.40, 00.45, 08.40, 08.45 Д/ф «Федор Конюхов. Арктика-2013» (16+)

ЕВРОСПОРТ

05.30 Мотокросс. Этап чемпионата мира. Швейцария. MXGP. Первая гонка
06.15, 00.25 Мотокросс. Этап чемпионата мира. Швейцария. MXGP. Вторая гонка
07.00, 23.30, 00.45 WATTS
08.00, 18.00 Футбол. Чемпионат MLS. 22 тур. «Портленд Тимберс» - «Спортинг Канзас-Сити»
09.30, 13.00, 15.05, 20.00, 21.30, 22.55, 00.00, 02.25 Дорога к золоту
09.35, 17.00 Футбол. Чемпионат MLS. 22 тур. «Орландо Сити» - «Сиэтл Саундерс»
11.00, 19.00 Футбол. Чемпионат MLS. 22 тур. «Лос-Анджелес Гэлакси» - «Ньюорк Ред Буллз»
13.05, 02.30 Автоспорт. Серия WTCC. Аргентина. Первая гонка
13.45 Автоспорт. Серия WTCC. Аргентина. Основная гонка
14.30 Спорт изнутри
15.15, 20.15, 01.00 Снукер. Мастерс. Шанхай. Финал
21.35 Прыжки с трамплина. Летний Гран-при. Айнзидельн. HS 117
23.00 Футбол. Чемпионат MLS. Лучшие моменты
00.05 Мотокросс. Этап чемпионата мира. Швейцария. MX2. Вторая гонка

2x2

06.00 Русские мультфильмы (12+)
06.45, 04.40 Покемон (12+)
08.05 Кунг-фу панда (12+)
08.30 Монстры против пришельцев (12+)
09.50 Санджей и Крейг (12+)
10.45 Пингвины Мадагаскара (12+)
11.40 Черепашки-ниндзя (12+)
13.30, 17.05 Время приключений (12+)
14.25, 00.30 Шоу Кливленда (16+)
15.20, 17.55, 21.50 Симпсоны (16+)
20.10 Американский папаша (16+)
21.00 Гриффины (16+)
22.45 Бессмертное кино (16+)
23.10, 00.05 Южный парк (18+)
23.40 Мистер Пиклз (18+)
23.50 Робоцып (18+)
01.30 Рестлинг WWE RAW (16+)
02.25 Пыхчево (16+)
02.55 Царь горы (16+)
03.45 Каникулы в каньоне (16+)

DISCOVERY

06.00 Пятерка лучших: Пять лучших в мире суперкаров (12+)
07.00, 12.00 Как это устроено? Масляные лампы и ментоловые шоколадные конфеты
07.30, 12.30 Как это сделано? Сахар/Разведение рыб/Гоночные костюмы
08.00, 08.30, 15.00, 15.30 Охотники за складами (16+)
09.00, 23.00, 05.10 Сражение с океаном: За тунцом
10.00 Мятежный гараж: Разбитый GTO и Порубленный Ford '41
11.00, 11.30, 04.20, 04.45 Что было дальше? (16+)
13.00, 03.30 Быстрые и громкие: Скоростной F100 (12+)
14.00, 00.55 Махинаторы: Honda S2000
16.00 Аляска: семья из леса: Бесконечное лето
17.00 Инженерия невозможного: Лучший футбольный стадион
18.00 Шон Конвей - Бегом по Британии
19.00 Как это сделано? Деньги/Обувь (12+)
19.30 Как это устроено? Ведра для льда и искусственные части скелета
20.00 Выживание без купюр: Филиппины
21.00 Стать мужчиной
22.00 Американский Тарзан
00.00, 02.40 Склады: битва в Канаде: Нокаут
00.25, 03.05 Склады: битва в Канаде: Интриги
01.50 Молниеносные катастрофы (12+)
02.15 Настоящие аферисты (12+)

ANIMAL PLANET

06.00, 11.25 Братья по трясине: Если дождь, так уж ливень (12+)
06.25 Мода для собак из Беверли-Хиллз: В городе - новый Мастер (12+)
06.50 Мода для собак из Беверли-Хиллз: Собачий закон джунглей (12+)
07.15, 17.40 Самые опасные змеи (12+)
08.05, 13.30 Дома на деревьях: Двадцатитонное ранчо на дереве (12+)
08.55, 14.20 Аквариумный бизнес: На семи ветрах (12+)
09.45 Мода для собак из Беверли-Хиллз: Деньги на бочку! (12+)
10.10 Мода для собак из Беверли-Хиллз: Вместе стрижем, вместе живем! (12+)
10.35, 11.00 Дикая жизнь (12+)
11.50, 12.15, 16.00 Ветеринар Бондай Бич (12+)
12.40 Укротители аллигаторов: Две укротительницы друг против друга (12+)
15.10, 19.20, 02.48 Королева львов (12+)
16.25 Ветеринар Бондай Бич: Буш (12+)
16.50, 23.00 Речные монстры: Монстр из Меконга (16+)
18.30, 02.00 Аквариумный бизнес: Как делается история (12+)
20.10, 04.24 Дома на деревьях: Любовь витает в воздухе (12+)
21.00, 01.00, 05.12 Дорога к славе: Удивительный мир Билла Берлони (12+)
22.00, 03.36 Укротители аллигаторов: Джимми Риффл, не гони волну (12+)
00.00 Бычьи акулы с Найджелом Марвеном (16+)

ДИСНЕЙ

05.00, 06.15, 09.00 М/ф (0+)
12.00, 13.50, 14.30, 02.50, 03.20 М/ф (6+)
19.30 М/ф «ПРИКЛЮЧЕНИЯ ВИННИ» (0+)
21.00 М/ф (12+)
22.55, 23.25, 01.50, 02.20 Сериал «ТАЙНЫ ОСТРОВА МАКО» (12+)
00.00, 00.55 Сериал «ЛЕГЕНДА ОБ ИСКАТЕЛЕ» (16+)
04.00 Музыка на канале Disney (6+)

КАРУСЕЛЬ

05.00 Ранние пташки
07.10 Пляс-класс
07.15, 08.30, 09.05, 10.35, 11.35, 12.20, 14.30, 15.00, 16.20, 16.55, 17.50, 18.40, 19.40, 20.40, 22.00, 22.20, 00.30, 02.30, 03.20, 04.10 М/ф
08.05 Лентяево
09.45 Бериляка учится читать
10.00 Союзмультфильм представляет: «Ну, погоди!»
13.25 180
13.30 Ералаш
20.30 Спокойной ночи, малыши!
23.05 Форт Боярд (12+)
23.30 Союзмультфильм представляет: «Сказка о золотом Петушке», «Сказка о попе и работнике его Балде», «Терехина таратайка»

ДЕТСКИЙ МИР

03.00, 09.00, 15.00 Х/ф «ЗОЛОТОЙ КЛЮЧИК» (6+)
05.00, 11.00, 17.00 М/с «Большое путешествие Болека и Лелека: «Острова Болека и Лелека», «Большое путешествие Болека и Лелека: «Птица смерти», «Рекс: «Рекс - спасатель» (0+)
05.30, 11.30, 17.30 М/ф «Мальчик из Неаполя», «Веселая карусель» (6+)
06.00, 12.00, 18.00 Х/ф «САДКО» (6+)
07.30, 13.30, 19.30 М/ф «Про мамонтенка», «Последние волшебники», «Приезжайте в гости» (6+)
08.00, 14.00, 20.00 М/с «Как казаки кулеш варили», «Старик перекати-поле», «Муравьишка-хвастунишка», «Желтый аист», «Кот в сапогах» (12+)

ИСТОРИЯ

06.00, 01.15 Д/ф «Эдита Пьеха. Русский акцент» (12+)
06.55, 02.05 Д/ф «Было ли искусство в эпоху динозавров?»
07.55, 03.10 Д/ф «Пылающий август. Осетия» (16+)
08.45, 04.05 Д/ф «Неизвестные викинги. Под парусами дракара»
09.50 Д/ф «Покушения. Рональд Рейган» (12+)
10.20 Д/ф «Покушения. Аугусто Пиночет» (12+)
10.50 Д/ф «Нева» и «Надежда». Первое русское плавание кругом света»
11.45 Д/ф «След на земле. Великий потоп» (16+)
12.45 Д/ф «Праздник в ожидании праздника. Фазиль Искандер»
13.40 Д/ф «Под облаком Хиросимы» (16+)
14.40 Д/ф «Август 1991. Неглавные герои» (16+)
15.35 Д/ф «СССР. Крушение» (16+)
16.35 Д/ф «Кинотеатр каменного века» (12+)
17.40, 05.05 Д/ф «Героями не рождаются. История Золотой Звезды» (12+)
18.30 Д/ф «Писари Древнего Египта»
19.30 Д/ф «Покушения. Индира Ганди» (12+)
20.05 Д/ф «Покушения. Михаил Горбачев» (12+)
20.35 Д/ф «Великое чудо Серафима Саровского» (12+)
21.25 Д/ф «След на земле. Кочевники каменного века» (12+)
22.25 Д/ф «Двое против Фантомаса. Де Фюнес - Кенигсон»
23.20 Д/ф «Наследие цивилизаций. Сирия. Революция в Месопотамии»
00.20 Д/ф «Судьба поэта. Лебедев-Кумач»

ДОМ КИНО

04.20 Х/ф «СЛУЖЕБНЫЙ РОМАН»

07.05 Х/ф «РОДНЯ» (12+)
08.40 Х/ф «ГОРЬКО!» (16+)
10.25 Х/ф «МЕЧТА»
12.25 Х/ф «ТРИ ДНЯ В МОСКВЕ»
14.45 Х/ф «ПИРАТЫ XX ВЕКА» (12+)
16.10 Сериал «ХОРОШИЕ РУКИ» (16+)
19.00 Х/ф «ПЕТРОВКА, 38» (12+)
20.35 Х/ф «ОГАРЕВА, 6» (12+)
22.05 Х/ф «ИНСПЕКТОР ГАИ» (16+)
23.35 Х/ф «СЛОН» (12+)
01.00 Х/ф «СУМАСШЕДШАЯ ПОМОЩЬ» (16+)
03.00 Х/ф «ПОПУТЧИК» (12+)

Ю-ТВ

05.00, 08.15 В теме. Лучшее (16+)
05.30 Starbook: «Самые высокооплачиваемые знаменитости» (12+)
06.35, 17.30 Супермодель по-украински (16+)
08.40, 15.50 Адская Кухня (16+)
10.20 Селфи (12+)
10.55 В стиле (16+)
11.20 Я не знала, что беременна (16+)
12.15 Беременна в 16: Дочки-матери (16+)
14.10 Няня 911 (12+)
19.05 Дорогая, мы убиваем детей (16+)
21.00, 00.30 Я стесняюсь своего тела (16+)
23.00 Сериал «МЫСЛИТЬ КАК ПРЕСТУПНИК» (16+)
00.00 В теме (16+)
02.25 Популярная правда: «Пышки рулят!» (16+)
02.55 Сбросить лишний вес (16+)

САНКТ-ПЕТЕРБУРГ

06.00 Хорошее Утро (6+)
09.00, 10.00, 11.00, 12.00, 13.00, 14.00, 15.00, 16.00, 17.00, 18.00 Новости
09.10 Сериал «МОЯ ПРЕЧИСТЕНКА» (12+)
12.15 Частная история: «з.а. России Ирина Цывина» (16+)
12.40 Д/ф «Символы эпохи: «Пятилетка» (12+)
13.10 Петербургский дневник
15.05, 18.25, 22.30, 04.10 Новости спорта
15.10 Сериал «ВОЙНА И МИР» (12+)
17.30 Д/ф «Большой скачок: «Победители бактерий» (12+)
18.20, 22.35, 04.20 Бизнес-Петербург
18.35, 00.45 Х/ф «ХОЖДЕНИЕ ПО МУКАМ», 1 с. (12+)
20.00 Специалисты будущего (6+)
20.15 Проект 2015
21.15 Одиннадцать свидетелей с Леонидом Генусовым (6+)
22.00, 03.45 Новости. Итоги дня
22.25, 04.05 Реакция с Валерием Татаровым
22.45, 04.25 ТСБ. Телевизионная служба безопасности (16+)
22.50 Война и мир (12+)
02.10 Х/ф «БЫТЬ ФЛИННОМ» (16+)
04.35 Сериал «ПОЛИЦЕЙСКИЙ УЧАСТОК» (16+)
05.30 Частная история: «Елена Папанова» (16+)

ПЕРВЫЙ КАНАЛ

05.00 Доброе утро
09.00, 12.00, 15.00, 03.00 Новости
09.20, 21.35, 03.45 На XXXI летних Олимпийских играх в Рио-де-Жанейро
10.55 Модный приговор
12.20 Сериал «ЛЕСТНИЦА В НЕБЕСА» (16+)
14.30, 15.10 Мужское/Женское (16+)
15.30 На XXXI летних Олимпийских играх в Рио-де-Жанейро. Волейбол. Мужчины. Сборная России - сборная Аргентины. Прямой эфир
17.00 Наедине со всеми (16+)
18.00 Вечерние новости
18.45 Давай поженимся! (16+)
19.50 Пусть говорят с Андреем Малаховым (16+)
21.00 Время
00.00 Х/ф «ЛИЦО ЛЮБВИ» (16+)
01.40, 03.05 Х/ф «МАКС ДЬЮГАН ВОЗВРАЩАЕТСЯ» (12+)

РОССИЯ-1

05.00, 09.15 Утро России
09.00, 11.00, 14.00, 17.00, 17.50, 20.00 Вести
09.55 О самом главном (12+)
11.35, 14.30, 17.30, 19.35 Вести-Местное время
11.55 Сериал «КАМЕНСКАЯ» (16+)
14.50 Вести. Дежурная часть
15.00 Сериал «ТАЙНЫ СЛЕДСТВИЯ» (12+)
18.15 Прямой эфир (16+)
21.00 Сериал «УЗНАЙ МЕНЯ, ЕСЛИ СМОЖЕШЬ» (12+)
00.45 XXXI Летние Олимпийские Игры в Рио-де-Жанейро

ПЯТЫЙ КАНАЛ

06.00, 08.00, 09.05 Сериал «УЛИЦЫ РАЗБИТЫХ ФОНАРЕЙ - 4» (16+)
07.00 Лот
10.00, 12.00, 15.30, 18.30, 22.00 Сейчас
10.30, 11.20, 12.30, 12.45, 13.40 Х/ф «БЕЗ ПРАВА НА ОШИБКУ», 1, 2, 3, 4 с. (16+)
14.30, 15.25, 16.00, 16.45, 17.35 Х/ф «В ИЮНЕ 1941-ГО», 1, 2, 3, 4 с. (16+)
19.00, 19.40 Сериал «ДЕТЕКТИВЫ» (16+)
20.20, 21.10, 23.15 Сериал «СЛЕД» (16+)
22.25 Сериал «ТАКАЯ РАБОТА» (16+)
00.05 Х/ф «ТРИ ПОЛУГРАЦИИ» (12+)
02.25 Х/ф «ЖЕСТОКИЙ РОМАНС» (12+)
05.10 Сериал «ОСА» (16+)

НТВ

05.00 Сериал «ДОРОЖНЫЙ ПАТРУЛЬ» (16+)
06.00 Новое утро
08.10 Сериал «ВОЗВРАЩЕНИЕ МУХТАРА» (16+)
10.00, 13.00, 16.00, 19.00 Сегодня
10.20 Сериал «МОСКВА. ЦЕНТРАЛЬНЫЙ ОКРУГ» (16+)
12.00 Суд присяжных (16+)
13.20 Обзор. Чрезвычайное происшествие
13.50 Сериал «КОДЕКС ЧЕСТИ» (16+)
14.45, 16.20 Сериал «УЧИТЕЛЬ В ЗАКОНЕ. ПРОДОЛЖЕНИЕ» (16+)
19.40 Сериал «ДИКИЙ» (16+)
23.35 Сериал «НАРКОТРАФИК» (18+)
01.30 Судебный детектив (16+)
02.35 Первая кровь (16+)
03.10 Сериал «ЗАКОН И ПОРЯДОК» (18+)
04.05 Кремлевские жены (16+)

ТВ-3

06.00 М/ф (0+)
09.30 Д/ф «Слепая: «Чужое лицо» (12+)
10.00 Д/ф «Слепая: «Модный приговор» (12+)
10.30 Д/ф «Гадалка: «Лунное дыхание» (12+)
11.00 Д/ф «Гадалка: «Оборванная нить» (12+)
11.30 Не ври мне: «Сын взялся за старое» (12+)
12.30 Тайные знаки с Олегом Девотченко: «Истина на ладони» (12+)
13.30 Д/ф «Охотники за привидениями: «Химкинский маньяк» (16+)
14.00 Д/ф «Охотники за привидениями: «Гипнотизер» (16+)
14.30 Д/ф «Охотники за привидениями: «Белая дама» (16+)
15.00 Сериал «СНЫ» (16+)
16.00 Д/ф «Гадалка: «Любовь с опозданием» (12+)
16.30 Д/ф «Гадалка: «Мертвый солдат» (12+)
17.00 Д/ф «Гадалка: «Горький трезвенник» (12+)
17.30 Д/ф «Слепая: «Суррогатная семья» (12+)
18.00 Д/ф «Слепая: «С чужого плеча» (12+)
18.30 Сериал «ГРАЧ» (16+)
19.30, 20.15 Сериал «КАСЛ» (12+)
21.15, 22.05 Сериал «ПОМНИТЬ ВСЕ» (16+)
23.00 Х/ф «СМЕРТЬ ЕЙ К ЛИЦУ» (16+)
01.00 Х/ф «12 ОБЕЗЬЯН» (16+)
03.30 Х/ф «ЯВЛЕНИЕ» (16+)
05.00 У моего ребенка Шестое чувство (12+)

ТНТ

07.00, 03.40 Сериал «ДОКАЗАТЕЛЬСТВА» (16+)
08.00 Экстрасенсы ведут расследование (16+)
09.00 Дом-2. Lite (16+)
10.30 Дом-2. Судный день (16+)
11.30 Битва экстрасенсов (16+)
13.00, 14.00, 14.30 Comedy Woman (16+)
15.30, 16.00, 16.30, 17.00, 17.30 Сериал «ИНТЕРНЫ» (16+)
18.00, 19.00, 19.30 Комеди Клаб (16+)
20.00, 20.30 Сериал «ОСТРОВ» (16+)
21.00 Сериал «КРИЗИС НЕЖНОГО ВОЗРАСТА» (16+)
22.00 Сериал «ИЗМЕНЫ» (16+)
23.00 Дом-2. Город любви (16+)
00.00 Дом-2. После заката (16+)
01.00 Сериал «Я - ЗОМБИ» (16+)
01.50 Х/ф «МОРСКОЙ ПЕХОТИНЕЦ - 2» (18+)
04.35 Сериал «НИКИТА - 4» (16+)
05.25 Сериал «ПАРТНЕРЫ» (16+)
05.50 Сериал «СУПЕРВЕСЕЛЫЙ ВЕЧЕР» (16+)
06.20 Женская лига (16+)

ДОМАШНИЙ

06.30, 05.30 Жить вкусно с Джейми Оливером (16+)
07.30 Кулинарный загар (16+)
08.00 По делам несовершеннолетних (16+)
10.00, 02.20 Давай разведемся! (16+)
12.00 Д/ф «Простые истории» (16+)
13.00, 03.20 Д/ф «Я его убила» (16+)
14.00, 04.20 Кулинарная дуэль (16+)
15.00 Сериал «МАША В ЗАКОНЕ!» (16+)
18.00, 23.50, 05.20 6 кадров (16+)
18.05 Сериал «ОНА НАПИСАЛА УБИЙСТВО» (16+)
19.00 Сериал «ЖЕНСКИЙ ДОКТОР - 2» (16+)
20.50 Лист ожидания драма (16+)
22.55 Сериал «ДОКТОР ХАУС» (16+)
00.30 Х/ф «НЕ БЫЛО БЫ СЧАСТЬЯ - 2», 2 с. (16+)

СТС

06.00, 04.30 Ералаш (0+)
07.10 М/ф (6+)
08.00, 09.00, 23.00, 00.00, 00.30 Сериал «ПОСЛЕДНИЙ ИЗ МАГИКЯН» (12+)
09.30 Х/ф «ФОРСАЖ» (16+)
11.30 Сериал «МОЛОДЕЖКА»
12.30 Шоу «Уральских пельменей»: «На ГОА бобра не ищут! Часть I» (12+)
13.30 Уральские пельмени: Любимое (16+)
14.00 Сериал «ВОРОНИНЫ» (16+)
18.00, 18.30, 19.00 Сериал «КУХНЯ» (12+)
20.00 Сериал «ДВА ОТЦА И ДВА СЫНА» (16+)
21.00 Х/ф «ДВОЙНОЙ ФОРСАЖ» (12+)
01.00 Сериал «ЗАЧАРОВАННЫЕ» (16+)
05.50 Музыка на СТС (16+)

ЧЕ

06.00 Д/ф «100 великих» (16+)
07.00 Хочу увидеть мир (16+)
08.00, 17.00, 17.30 Еда, которая притворяется (12+)
08.30 Дорожные войны (16+)
10.30, 15.30, 00.00 Рыцари дорог (16+)
12.30, 16.00 Мосгорсмех (16+)
14.30, 23.00 Утилизатор (12+)
18.00, 19.30 КВН на бис (16+)
18.30, 20.00 КВН. Высший балл (16+)
21.00 Бегущий косарь (12+)
21.30 Угадай кино (12+)
22.00 +100500 (16+)
00.30 Х/ф «ПО КРОВАВОМУ СЛЕДУ» (16+)
02.25 Х/ф «МЕТЕОР» (16+)

ТВ-ЦЕНТР

06.00 Настроение
08.05 Доктор И... (16+)
08.35 Х/ф «КАК ВАС ТЕПЕРЬ НАЗЫВАТЬ?» (16+)
10.40 Д/ф «Галина Польских. Под маской счастья» (12+)
11.30, 14.30, 19.40, 22.00, 00.00 События
11.50 Сериал «ПУАРО АГАТЫ КРИСТИ» (12+)
13.40 Мой герой (12+)
14.50 Без обмана: «Сушки, пряники, печенье» (16+)
15.40 Х/ф «МОЯ НОВАЯ ЖИЗНЬ», 3 и 4 с. (12+)
17.30 Город новостей
17.40 Сериал «ДУРНАЯ КРОВЬ» (16+)
20.00 Право знать! (16+)
21.45, 00.20 Петровка, 38 (16+)
22.30 Осторожно, мошенники! «Дачный ужас» (16+)
23.05 Удар властью: «Семибанкирщина» (16+)
00.40 Х/ф «ДОМ-ФАНТОМ В ПРИДАНОЕ» (12+)
04.45 Д/ф «Арнольд Шварценеггер. Он вернулся» (12+)

РЕН ТВ

05.00, 04.00 Территория заблуждений с Игорем Прокопенко (16+)
06.00 Документальный проект (16+)
07.00 С бодрым утром! (16+)
08.30, 12.30, 16.30, 19.30, 23.00 Новости (16+)
09.00 Военная тайна с Игорем Прокопенко (16+)
11.00 Документальный проект: «Убийство от кутюр» (16+)
12.00, 16.00, 19.00 Информационная программа 112 (16+)
13.00 Званый ужин (16+)
14.00 Х/ф «ВОЗДУШНЫЙ МАРШАЛ» (16+)
17.00, 02.50 Тайны Чапман (16+)
18.00, 01.50 Самые шокирующие гипотезы (16+)
20.00 Х/ф «ВТОРЖЕНИЕ» (16+)
21.50 Водить по-русски (16+)
23.25 Сериал «АМЕРИКАНЦЫ» (18+)

РОССИЯ-К

06.30 Канал «Евроньюс»
10.00, 15.00, 19.30, 23.30 Новости культуры
10.20, 20.25 Сериал «САГА О ФОРСАЙТАХ»
11.15 Психология личности: «Толерантность, или Жизнь с непохожими людьми»
11.45 Д/ф «Александр Иванов-Крамской. Битва за гитару»
12.25 Неизвестный Петергоф: «Петергофская гвардия»
12.50, 18.35 Д/ф «Сорок минут с Дуровым»
13.30, 23.50 Х/ф «ДОБРОЕ УТРО»
15.10 Д/ф «Николай Хмелев. Отмеченный театральной Фортуной»
15.50, 22.00 Д/ф «Космос - путешествие в пространстве и времени»
16.35, 01.55 Черные дыры. Белые пятна
17.20 К 85-летию Геннадия Рождественского. Исторические концерты дирижера
19.15 Спокойной ночи, малыши!
19.45 Искусственный отбор
21.20 Д/ф «Хлеб и деньги»
22.50 Д/ф «Катя и принц. История одного вымысла»
23.45 Худсовет
01.15 Д/ф «Татьяна Конюхова»
02.35 Концерт Национального филармонического оркестра России. Дирижер Дж.Конлон

ЗВЕЗДА

06.00 Д/ф «Русская императорская армия» (6+)
06.05 Х/ф «ДАВАЙ ПОЖЕНИМСЯ» (12+)
07.45, 09.15, 10.10 Сериал «ХУТОРЯНИН» (12+)
09.00, 13.00, 18.00, 22.00 Новости дня
10.00 Дневник «АРМИ-2016»
12.00 Фетисов (12+)
13.15 Научный детектив (12+)
13.40, 14.05 Сериал «КРОТ» (16+)
14.00 Военные новости
18.30 Д/ф «Легендарные самолеты: «Истребитель Ла-5» (6+)
19.20 Легенды армии с Александром Маршалом (12+)
20.05, 22.20 Сериал «ОТРЫВ» (16+)
00.20 Сериал «СЕМНАДЦАТЬ МГНОВЕНИЙ ВЕСНЫ»

МАТЧ-ТВ

06.30 XXI Летние Олимпийские игры. Гребля на байдарках и каноэ. Гребной слалом
07.20, 08.00, 09.00, 09.45, 10.55, 11.45, 12.20, 19.30, 20.35, 21.30, 02.45 Новости
07.30 XXXI Летние Олимпийские игры. Стрельба
08.05, 23.45 Все на Матч! Рио-2016. Прямой эфир
09.05 XXXI Летние Олимпийские игры. Плавание. Финалы
09.50 XXXI Летние Олимпийские игры. Спортивная гимнастика. Командное первенство. Мужчины. Финал
11.00 XXXI Летние Олимпийские игры. Фехтование. Сабля. Женщины
11.50 XXXI Летние Олимпийские игры. Дзюдо
12.25 Рио-2016. Команда России (12+)
12.30 XXXI Летние Олимпийские игры. Волейбол. Женщины. Россия - Корея
14.30 XXXI Летние Олимпийские игры. Академическая гребля. Прямая трансляция

15.00 Все на Матч! Рио-2016. Прямой эфир. XXXI Летние Олимпийские игры: Академическая гребля. Фехтование. Шпага. Мужчины. Дзюдо
19.40 Д/ф «Мама в игре» (12+)
20.00 Олимпийцы. Live
20.40 Культ тура (16+)
21.10 Д/ф «Рио ждет» (12+)
21.40 Футбол. Суперкубок УЕФА. «Реал» (Мадрид, Испания) - «Севилья» (Испания). Прямая трансляция из Норвегии
00.45 XXXI Летние Олимпийские игры. Баскетбол. Мужчины. Испания - Бразилия
02.55 XXXI Летние Олимпийские игры. Синхронные прыжки в воду. Вышка. Женщины
04.00 XXXI Летние Олимпийские игры. Дзюдо
05.30 XXXI Летние Олимпийские игры. Гребля на байдарках и каноэ. Гребной слалом

ПЕРВЫЙ ОБРАЗОВАТЕЛЬНЫЙ

09.05, 17.05, 01.05 Секреты упеха (16+)
10.00, 18.00, 02.00 Общий взгляд на пакет программ openoffice.org (16+)
10.55, 18.55, 02.55 Тысяча и один лоскутный секрет (16+)
11.50, 19.50, 03.50 Поехали. Английский для начинающих (16+)
12.45, 20.45, 04.45 Экспедиии XX века (16+)
13.15, 21.15, 05.15 Арт-кафе «Господин ветер» (16+)
13.50, 21.50, 05.50 В гостях у ветерана (12+)
14.20, 22.20, 06.20 Имена (12+)
14.50, 22.50, 06.50 Сделай сам (6+)
15.20, 23.20, 07.20 Х/ф «ПО ЩУЧЬЕМУ ВЕЛЕНИЮ» (0+)
16.20, 16.30, 00.20, 00.30, 08.20, 08.30 Д/ф «Федор Конюхов. Арктика-2013» (16+)
16.45, 00.45, 08.45 Д/ф «Магнит по имени Кипр» (16+)

ЕВРОСПОРТ

03.15, 08.45, 19.30, 01.50 Автоспорт. Серия WTCC. Аргентина. Основная гонка
04.00, 07.30, 12.30, 00.00, 02.30 Футбол. Чемпионат MLS. Лучшие моменты
04.30, 13.00 Футбол. Чемпионат MLS. 22 тур. «Орландо Сити» - «Сиэтл Саундерс»
05.30, 14.00 Футбол. Чемпионат MLS. 22 тур. «Портленд Тимберс» - «Спортинг Канзас-Сити»
06.30 Футбол. Чемпионат MLS. 22 тур. «Лос-Анджелес Гэлакси» - «Ньюорк Ред Буллз»
08.00, 19.00, 01.05 Автоспорт. Серия WTCC. Аргентина. Первая гонка
09.30, 15.00, 20.00, 21.30, 22.55, 01.00, 02.55 Дорога к золоту
09.40, 17.00, 18.00, 23.05 WATTS
10.30 Мотокросс. Этап чемпионата мира. Швейцария. MX2. Первая гонка
11.00 Мотокросс. Этап чемпионата мира. Швейцария. MX2. Вторая гонка
11.30 Мотокросс. Этап чемпионата мира. Швейцария. MXGP. Первая гонка
12.00 Мотокросс. Этап чемпионата мира. Швейцария. MXGP. Вторая гонка
15.05, 20.15 Снукер. International Championship. Китай. Финал
21.35, 22.30 Его Величество футбол
00.30 Ралли. За кулисами ERC

2x2

06.00 Русские мультфильмы (12+)
06.45, 04.40 Покемон (12+)
08.05, 10.45 Пингвины Мадагаскара (12+)
08.55 Санджей и Крейг (12+)
11.40 Черепашки-ниндзя (12+)
13.30, 17.05 Время приключений (12+)
14.25, 00.30 Шоу Кливленда (16+)
15.20, 21.00 Симпсоны (16+)
17.55 Футурама (16+)
19.20 Гриффины (16+)
22.45 Кит Stupid show (16+)
23.10, 00.05 Южный парк (18+)
23.40 Мистер Пиклз (18+)
23.50 Робоцып (18+)
01.30 Рестлинг International SmackDown (16+)
02.25 Пыхчево (16+)
02.55 Царь горы (16+)
03.45 Каникулы в каньоне (16+)

DISCOVERY

06.00, 06.30 Что было дальше? (16+)
07.00, 12.00 Как это устроено? Ведра для льда и искусственные части скелета
07.30, 12.30 Как это сделано? Деньги/Обувь (12+)
08.00, 15.00 Склады: битва в Канаде: Нокаут
08.30, 15.30 Склады: битва в Канаде: Интриги
09.00, 05.10 Выжить вместе: Выжженная земля
10.00 Быстрые и громкие: Скоростной F100 (12+)
11.00, 11.30, 04.20, 04.45 Эффект Карбонаро (12+)
13.00, 03.30 Полный форсаж: Ривьера монстр (12+)
14.00, 00.55 Махинаторы: Noble M12 GTO 2.5
16.00 Американский Тарзан
17.00 Стать мужчиной
18.00 Выживание без купюр: Филиппины
19.00 Как это сделано? Аккумуляторы/Шоколад/Зубные щетки (12+)
19.30 Как это устроено? Автоматические двери и джин
20.00 Махинаторы: Fiat Panda 4x4 (12+)
21.00, 21.30 В погоне за классикой (12+)
22.00 Торги без тормозов
22.30 Торги без тормозов: Как по маслу
23.00 Инженерия невозможного: Лучший футбольный стадион
00.00, 00.25, 02.40, 03.05 Гаражное золото (12+)
01.50 Молниеносные катастрофы (12+)
02.15 Настоящие аферисты (12+)

ANIMAL PLANET

06.00, 11.25 Братья по трясине: Если дерево упало в болото... (12+)
06.25 Мода для собак из Беверли-Хиллз: Деньги на бочку! (12+)
06.50 Мода для собак из Беверли-Хиллз: Вместе стрижем, вместе живем! (12+)
07.15, 17.40 Дорога к славе: Удивительный мир Билла Берлони (12+)
08.05, 13.30 Дома на деревьях: Любовь витает в воздухе (12+)
08.55, 14.20 Аквариумный бизнес: Как делается история (12+)
09.45 Мода для собак из Беверли-Хиллз: Плохи дела у Мастера (12+)
10.10 Мода для собак из Беверли-Хиллз: Неизгладимые впечатления (12+)
10.35 Самые опасные змеи (12+)
11.50, 16.00, 16.25 Ветеринар Бондай Бич (12+)
12.15 Ветеринар Бондай Бич: Буш (12+)
12.40 Укротители аллигаторов: Джимми Риффл, не гони волну (12+)
15.10 Королева львов (12+)
16.50, 23.00 Речные монстры (12+)
18.30, 02.00 Аквариумный бизнес: Пит Роуз и его аквариум (12+)
19.20, 02.48 Королева-львица (12+)
20.10, 04.24 Дома на деревьях: Пивная на верхушке (12+)

21.00, 01.00, 05.12 Джунгли Северной Америки (12+)
22.00, 03.36 Укротители аллигаторов: Капитан-растяпа (12+)
00.00 Добыча - человек: Акулы-убийцы (16+)

ДИСНЕЙ

05.00, 06.15, 09.00 М/ф (0+)
12.00 М/ф «МАХНИ КРЫЛОМ» (6+)
13.50, 02.50, 03.20 М/ф (6+)
14.30, 21.00 М/ф (12+)
19.30 М/ф «ПРИКЛЮЧЕНИЯ ТИГРУЛИ» (6+)
22.55, 23.25, 01.50, 02.20 Сериал «ТАЙНЫ ОСТРОВА МАКО» (12+)
00.00, 00.55 Сериал «ЛЕГЕНДА ОБ ИСКАТЕЛЕ» (16+)
04.00 Музыка на канале Disney (6+)

КАРУСЕЛЬ

05.00 Ранние пташки
07.10 Пляс-класс
07.15, 08.30, 09.05, 10.35, 11.35, 12.20, 14.30, 15.00, 16.20, 16.55, 17.50, 18.40, 19.40, 20.40, 22.00, 22.20, 00.30, 02.30, 03.20, 04.10 М/ф
08.05 Лентяево
09.45 Бериляка учится читать
10.00 Союзмультфильм представляет: «38 попугаев»
13.25 180
13.30 Ералаш
20.30 Спокойной ночи, малыши!
23.05 Форт Боярд (12+)
23.30 Союзмультфильм представляет: «Петя и Красная Шапочка», «Храбрый портняжка», «Три дровосека»

ДЕТСКИЙ МИР

03.00, 09.00, 15.00 Х/ф «НЕДОПЕСОК НАПОЛЕОН III» (6+)
05.00, 11.00, 17.00 М/с «Болек и Лелек в Европе: «Призрак замка лорда макинтоша», «Болек и Лелек в Европе: «В царстве Посейдона», «Рекс: «Рекс - дантист» (0+)
05.30, 11.30, 17.30 М/ф «Королевские зайцы», «Кот, который умел петь» (12+)
06.00, 12.00, 18.00 Х/ф «И ВОТ ПРИШЕЛ БУМБО...» (12+)
07.30, 13.30, 19.30 М/ф «Лиса, медведь и мотоцикл с коляской», «Покрова-покровеньки», «Случай с бегемотом» (12+)
08.00, 14.00, 20.00 М/с «Как казаки в футбол играли», «Стрекоза и муравей», «Пойга и лиса», «Клетка», «Лечение Василия» (12+)

ИСТОРИЯ

06.00, 01.15 Д/ф «Покушения. Рональд Рейган» (12+)
06.30, 01.45 Д/ф «Покушения. Аугусто Пиночет» (12+)
07.00, 02.20 Д/ф «Нева» и «Надежда». Первое русское плавание кругом света»
07.55, 03.10 Д/ф «След на земле. Великий потоп» (16+)
08.55, 04.15 Д/ф «Праздник в ожидании праздника. Фазиль Искандер»
09.50 Д/ф «Под облаком Хиросимы» (16+)
10.50 Д/ф «Август 1991. Неглавные герои» (16+)
11.45 Д/ф «СССР. Крушение» (16+)
12.45 Д/ф «Кинотеатр каменного века» (12+)
13.45 Д/ф «Героями не рождаются. История Золотой Звезды» (12+)
14.40 Д/ф «Писари Древнего Египта»
15.40 Д/ф «Покушения. Индира Ганди» (12+)
16.10 Д/ф «Покушения. Михаил Горбачев» (12+)
16.45 Д/ф «Великое чудо Серафима Саровского» (12+)
17.35 Д/ф «След на земле. Кочевники каменного века» (12+)
18.35, 05.10 Д/ф «Двое против Фантомаса. Де Фюнес - Кенигсон»
19.30 Д/ф «Наследие цивилизаций. Сирия. Революция в Месопотамии»
20.30 Д/ф «Судьба поэта. Лебедев-Кумач»
21.20 Д/ф «Эдита Пьеха. Русский акцент» (12+)
22.15 Д/ф «Было ли искусство в эпоху динозавров?»
23.15 Д/ф «Пылающий август. Осетия» (16+)
00.10 Д/ф «Неизвестные викинги. Под парусами дракара»

ДОМ КИНО

04.20 Х/ф «ПЕТРОВКА, 38» (12+)
05.45 Х/ф «ОГАРЕВА, 6» (12+)
07.20 Х/ф «ИНСПЕКТОР ГАИ» (16+)
08.40 Х/ф «ЕХАЛИ В ТРАМВАЕ ИЛЬФ И ПЕТРОВ»
09.50 Х/ф «ГДЕ НАХОДИТСЯ НОФЕЛЕТ?» (12+)
11.15 Х/ф «ПРОВЕРКА НА ДОРОГАХ» (16+)
13.05 Х/ф «ВОРЫ В ЗАКОНЕ» (18+)
14.35 Х/ф «ЗЕМЛЯ САННИКОВА» (12+)
16.10 Сериал «ХОРОШИЕ РУКИ» (16+)
19.00 Х/ф «ВОРОШИЛОВСКИЙ СТРЕЛОК» (12+)
20.45 Х/ф «СТАРИКИ-РАЗБОЙНИКИ»
22.25 Х/ф «ОПАСНО ДЛЯ ЖИЗНИ!»
00.00 Х/ф «ДОН СЕЗАР ДЕ БАЗАН»
02.20 Х/ф «ШАГ» (16+)

Ю-ТВ

05.00, 02.50 Сбросить лишний вес (16+)
06.35, 17.30 Супермодель по-украински (16+)
08.15, 10.25, 00.00 В теме (16+)
08.40, 15.50 Адская Кухня (16+)
10.55 Я не знала, что беременна (16+)
12.15 Беременна в 16: Дочки-матери (16+)
14.10 Няня 911 (12+)
19.15 Дорогая, мы убиваем детей (16+)
21.05, 00.25 Я стесняюсь своего тела (16+)
23.00 Сериал «МЫСЛИТЬ КАК ПРЕСТУПНИК» (16+)

САНКТ-ПЕТЕРБУРГ

06.00, 06.35 Хорошее Утро (6+)
06.30, 08.00, 09.00, 10.00, 11.00, 12.00, 13.00, 14.00, 15.00, 16.00, 17.00, 18.00 Новости
09.10 Сериал «МОЯ ПРЕЧИСТЕНКА» (12+)
12.15 Частная история: «Елена Папанова» (16+)
12.45 Окно в кино (16+)
13.10 Петербургский дневник
15.05, 18.25, 22.30, 03.55 Новости спорта
15.10 Сериал «ВОЙНА И МИР» (12+)
17.20 Д/ф «Символы России: «Орден Нахимова» (12+)
17.30 Д/ф «Большой скачок: «Вирусы. Война миров» (12+)
18.20, 22.35, 04.05 Бизнес-Петербург
18.35, 00.35 Х/ф «ХОЖДЕНИЕ ПО МУКАМ», 2 с. (12+)
20.00 Специалисты будущего (6+)
20.15 Проект 2015
21.15 Д/ф «Ледяное небо» (12+)
22.00, 03.30 Новости. Итоги дня
22.25, 03.55 Реакция с Валерием Татаровым
22.45, 04.10 ТСБ. Телевизионная служба безопасности (16+)
22.50 Война и мир (12+)
01.55 Х/ф «НИКОГДА НЕ БУДУ СЛИШКОМ СТАРЫМ», 1 с. (16+)
04.20 Сериал «ПОЛИЦЕЙСКИЙ УЧАСТОК» (16+)
05.20 Одиннадцать свидетелей с Леонидом Генусовым (6+)

ПЕРВЫЙ КАНАЛ

06.00 Доброе утро
09.00, 12.00, 15.00, 03.00 Новости
09.20, 21.35, 04.30 На XXXI летних Олимпийских играх в Рио-де-Жанейро
10.55, 02.50, 03.05 Модный приговор
12.25 Сериал «ЛЕСТНИЦА В НЕБЕСА» (16+)
14.35, 15.20 Мужское/Женское (16+)
17.00 Наедине со всеми (16+)
18.00 Вечерние новости
18.45 Давай поженимся! (16+)
19.50 Пусть говорят с Андреем Малаховым (16+)
21.00 Время
01.00 Х/ф «ОПТОМ ДЕШЕВЛЕ» (12+)
04.00 Контрольная закупка

РОССИЯ-1

05.00, 09.15 Утро России
09.00, 11.00, 14.00, 17.00, 17.50, 20.00 Вести
09.55 О самом главном (12+)
11.35, 14.30, 17.30, 19.35 Вести-Местное время
11.55 Сериал «КАМЕНСКАЯ» (16+)
14.50 Вести. Дежурная часть
15.00 Сериал «ТАЙНЫ СЛЕДСТВИЯ» (12+)
18.15 Прямой эфир (16+)
21.00 Сериал «УЗНАЙ МЕНЯ, ЕСЛИ СМОЖЕШЬ» (12+)
00.45 XXXI Летние Олимпийские Игры в Рио-де-Жанейро

ПЯТЫЙ КАНАЛ

06.00, 06.55, 08.00, 08.45, 09.40, 10.30, 11.05, 12.30, 13.25, 14.20, 15.15, 16.00, 16.40, 17.35 Сериал «МЕНТ В ЗАКОНЕ - 5» (16+)
07.00 Лот
10.00, 12.00, 15.30, 18.30, 22.00 Сейчас
19.00, 19.40 Сериал «ДЕТЕКТИВЫ» (16+)
20.20, 21.10, 23.10 Сериал «СЛЕД» (16+)
22.25 Сериал «ТАКАЯ РАБОТА» (16+)
00.00 Х/ф «Молодая жена (12+)
02.00 Х/ф «РУД И СЭМ» (16+)
04.00, 05.00 Сериал «УЛИЦЫ РАЗБИТЫХ ФОНАРЕЙ - 4» (16+)

НТВ

05.00 Сериал «ДОРОЖНЫЙ ПАТРУЛЬ» (16+)
06.00 Новое утро
08.10 Сериал «ВОЗВРАЩЕНИЕ МУХТАРА» (16+)
10.00, 13.00, 16.00, 19.00 Сегодня
10.20 Сериал «МОСКВА. ЦЕНТРАЛЬНЫЙ ОКРУГ» (16+)
12.00 Суд присяжных (16+)
13.20 Обзор. Чрезвычайное происшествие
13.50 Сериал «КОДЕКС ЧЕСТИ» (16+)
14.45, 16.20 Сериал «УЧИТЕЛЬ В ЗАКОНЕ. ПРОДОЛЖЕНИЕ» (16+)
19.40 Сериал «ДИКИЙ» (16+)
23.35 Сериал «НАРКОТРАФИК» (18+)
01.30 Судебный детектив (16+)
02.40 Первая кровь (16+)
03.05 Сериал «ЗАКОН И ПОРЯДОК» (18+)
04.05 Кремлевские жены (16+)

ТВ-3

06.00 М/ф (0+)
09.30 Д/ф «Слепая: «Месть» (12+)
10.00 Д/ф «Слепая: «Следы» (12+)
10.30 Д/ф «Гадалка: «Клептоманка» (12+)
11.00 Д/ф «Гадалка: «Пусть он разлюбит» (12+)
11.30 Не ври мне: «Служебный роман» (12+)
12.30 Тайные знаки с Олегом Девотченко: «Проклятые сокровища» (12+)
13.30 Д/ф «Охотники за привидениями: «Наследство» (16+)
14.00 Д/ф «Охотники за привидениями: «Военная тайна» (16+)
14.30 Д/ф «Охотники за привидениями: «Картина неизвестной девушки» (16+)
15.00 Сериал «СНЫ» (16+)
16.00 Д/ф «Гадалка: «Кукла на смерть» (12+)
16.30 Д/ф «Гадалка: «Замолчи» (12+)
17.00 Д/ф «Гадалка: «Повар для Веры» (12+)
17.30 Д/ф «Слепая: «Я рисую смерть» (12+)
18.00 Д/ф «Слепая: «Родной ребенок» (12+)
18.30 Сериал «ГРАЧ» (16+)
19.30, 20.15 Сериал «КАСЛ» (12+)
21.15, 22.05 Сериал «ПОМНИТЬ ВСЕ» (16+)
23.00 Х/ф «48 ЧАСОВ» (16+)
01.00 Х/ф «КРУЧЕНЫЙ МЯЧ» (12+)
03.15 Х/ф «НЭНСИ ДРЮ» (12+)
05.15 У моего ребенка Шестое чувство (12+)

ТНТ

07.00, 03.55 Сериал «ДОКАЗАТЕЛЬСТВА» (16+)
08.00 Экстрасенсы ведут расследование (16+)
09.00 Дом-2. Lite (16+)
10.30 Дом-2. Судный день (16+)
11.30 Битва экстрасенсов (16+)
13.00, 14.00, 14.30 Comedy Woman (16+)
15.30, 16.00, 16.30, 17.00, 17.30 Сериал «ИНТЕРНЫ» (16+)
18.00, 19.00, 19.30 Комеди Клаб (16+)
20.00, 20.30 Сериал «ОСТРОВ» (16+)
21.00 Сериал «КРИЗИС НЕЖНОГО ВОЗРАСТА» (16+)
22.00 Сериал «ИЗМЕНЫ» (16+)
23.00 Дом-2. Город любви (16+)
00.00 Дом-2. После заката (16+)
01.00 Сериал «Я - ЗОМБИ» (16+)
01.50 Х/ф «Я - НАЧАЛО» (16+)
04.50 Сериал «НИКИТА - 4» (16+)
05.40 Сериал «СУПЕРВЕСЕЛЫЙ ВЕЧЕР» (16+)
06.10 Женская лига (16+)

ДОМАШНИЙ

06.30, 05.30 Жить вкусно с Джейми Оливером (16+)
07.30 Кулинарный загар (16+)
08.00 По делам несовершеннолетних (16+)
10.00, 02.30 Давай разведемся! (16+)
12.00 Д/ф «Простые истории» (16+)
13.00, 03.30 Д/ф «Я его убила» (16+)
14.00, 04.30 Кулинарная дуэль (16+)
15.00 Сериал «МАША В ЗАКОНЕ!» (16+)
18.00, 23.40 6 кадров (16+)
18.05 Сериал «ОНА НАПИСАЛА УБИЙСТВО» (16+)
19.00 Сериал «ЖЕНСКИЙ ДОКТОР - 2» (16+)
20.50 Х/ф «ВТОРОЙ ШАНС» (16+)
22.45 Сериал «ДОКТОР ХАУС» (16+)
00.30 Х/ф «ДОМ, В КОТОРОМ Я ЖИВУ» (16+)

СТС

06.00, 04.50 Ералаш (0+)
07.10 М/ф (6+)
08.00, 09.00, 23.00, 00.00 Сериал «ПОСЛЕДНИЙ ИЗ МАГИКЯН» (12+)
09.30 Х/ф «ДВОЙНОЙ ФОРСАЖ» (12+)
11.30 Сериал «МОЛОДЕЖКА»
12.30 Шоу «Уральских пельменей»: «На ГОА бобра не ищут! Часть II» (12+)
13.30 Уральские пельмени: Любимое (16+)
14.00 Сериал «ВОРОНИНЫ» (16+)
18.00, 18.30, 19.00 Сериал «КУХНЯ» (12+)
20.00 Сериал «ДВА ОТЦА И ДВА СЫНА» (16+)
21.00 Х/ф «ТРОЙНОЙ ФОРСАЖ: ТОКИЙСКИЙ ДРИФТ» (12+)

00.30 Сериал «ЗАЧАРОВАННЫЕ» (16+)
05.50 Музыка на СТС (16+)

ЧЕ

06.00, 05.15 Д/ф «100 великих» (16+)
07.00 Хочу увидеть мир (16+)
08.00, 17.00, 17.30 Еда, которая притворяется (12+)
08.30 Дорожные войны (16+)
09.30 Х/ф «СЕРДЦА ТРЕХ» (12+)
14.30, 23.00 Утилизатор (12+)
15.30, 00.00 Рыцари дорог (16+)
16.00 Мосгорсмех (16+)
18.00, 19.30 КВН на бис (16+)
18.30, 20.00 КВН. Высший балл (16+)
21.00 Бегущий косарь (12+)
21.30 Угадай кино (12+)
22.00 +100500 (16+)
00.30 Х/ф «СПАСИТЕЛЬНЫЙ РАССВЕТ» (16+)
03.15 Х/ф «ТРЕУГОЛЬНИК» (16+)

ТВ-ЦЕНТР

06.00 Настроение
08.15 Доктор И... (16+)
08.50 Х/ф «ШОФЕР ПОНЕВОЛЕ» (12+)
10.40 Д/ф «Эдуард Хиль. Короли не уходят» (12+)
11.30, 14.30, 19.40, 22.00, 00.00 События
11.50, 00.40 Сериал «ПУАРО АГАТЫ КРИСТИ» (12+)
13.40 Мой герой (12+)
14.50 Удар властью: «Семибанкирщина» (16+)
15.40 Х/ф «ПОЛОВИНКИ НЕВОЗМОЖНОГО», 1 и 2 с. (12+)
17.30 Город новостей
17.40, 04.05 Сериал «ДУРНАЯ КРОВЬ» (16+)
20.10 Право знать! (16+)
22.30 Линия защиты (16+)
23.05 Советские мафии: «Дело мясников» (16+)
00.20 Петровка, 38 (16+)
02.30 Д/ф «Вся наша жизнь - еда!» (12+)

РЕН ТВ

05.00, 09.00, 04.00 Территория заблуждений с Игорем Прокопенко (16+)
06.00 Документальный проект (16+)
07.00 С бодрым утром! (16+)
08.30, 12.30, 16.30, 19.30, 23.00 Новости (16+)
11.00 Документальный проект: «Жизни вопреки» (16+)
12.00, 16.00, 19.00 Информационная программа 112 (16+)
13.00 Званый ужин (16+)
14.00 Х/ф «ВТОРЖЕНИЕ» (16+)
17.00 Тайны Чапман (16+)
18.00, 02.50 Самые шокирующие гипотезы (16+)
20.00 Х/ф «ЗОЛОТОЙ КОМПАС» (16+)
22.00 Смотреть всем! (16+)
23.25 Сериал «АМЕРИКАНЦЫ» (18+)

РОССИЯ-К

06.30 Канал «Евроньюс»
10.00, 15.00, 19.30, 23.30 Новости культуры
10.20, 20.25 Сериал «САГА О ФОРСАЙТАХ»
11.15 Психология личности: «Король и свита»
11.45 ...Гитара семиструнная: «Александр Вертинский. Мне нужна лишь тема»
12.25 Неизвестный Петергоф: «Бегство Екатерины»
12.50, 00.55 Д/ф «Василий Васильевич Меркурьев»
13.30, 23.50 Х/ф «ПОЛУСТАНОК»
14.40 Д/ф «Тайны нурагов и «канто-а-теноре» на острове Сардиния»
15.10 Больше, чем любовь: «Нина Берберова и Владислав Ходасевич»
15.50, 22.00 Д/ф «Космос - путешествие в пространстве и времени»
16.35, 01.55 Черные дыры. Белые пятна
17.20 К 85-летию Геннадия Рождественского. Исторические концерты дирижера
18.05 К юбилею Валентины Левко. Незабываемые голоса
18.35 Д/ф «Елена Соловей. Преображение»
19.15 Спокойной ночи, малыши!
19.45 Искусственный отбор
21.20 Д/ф «Хлеб и бессмертие»
22.50 Д/ф «Золотой теленок НЭПа»
23.45 Худсовет
01.35 Д/ф «Лимес. На границе с варварами»
02.35 Ф. Шуберт. Соната для скрипки и фортепиано. Исполнители Г. Кремер и О. Майзенберг

ЗВЕЗДА

06.00 Д/ф «Русская императорская армия» (6+)
06.10 Х/ф «ТРЕБУЮТСЯ МУЖЧИНЫ» (6+)
07.45, 09.15, 10.10 Сериал «ХУТОРЯНИН» (12+)
09.00, 13.00, 18.00, 22.00 Новости дня
10.00 Дневник «АРМИ-2016»
12.00 Особая статья (12+)
13.15 Научный детектив (12+)
13.40, 14.05 Сериал «КРОТ» (16+)
14.00 Военные новости
18.30 Д/ф «Легендарные самолеты: «Илья Муромец». Крылатый богатырь» (6+)
19.20 Последний день (12+)
20.05, 22.20 Х/ф «ЛЕТУЧИЙ ОТРЯД», 1 и 2 с. (16+)
00.00 Сериал «СЕМНАДЦАТЬ МГНОВЕНИЙ ВЕСНЫ»
05.30 Д/ф «Хроника Победы» (12+)

МАТЧ-ТВ

06.30, 06.00 XXXI Летние Олимпийские игры. Стрельба
07.00, 07.50, 08.55, 09.55, 11.00, 12.25, 04.10 Новости
07.05 Все на Матч! Рио-2016. Прямой эфир
07.55 XXXI Летние Олимпийские игры. Бокс
09.00 XXXI Летние Олимпийские игры. Плавание. Финалы
10.00 XXXI Летние Олимпийские игры. Спортивная гимнастика. Командное первенство. Женщины. Финал
11.05 Рио-2016. Команда России (12+)
11.10 XXXI Летние Олимпийские игры. Водное поло. Женщины. Россия - Австралия
12.30 XXXI Летние Олимпийские игры. Волейбол. Мужчины. Россия - Аргентина
14.30 XXXI Летние Олимпийские игры. Академическая гребля. Прямая трансляция
15.00 Все на Матч! Рио-2016. Прямой эфир. XXXI Летние Олимпийские игры: Стрельба из лука. Индивидуальное первенство. Дзюдо. Тяжелая атлетика. Мужчины. 77 кг
18.55 XXXI Летние Олимпийские игры. Плавание. Прямая трансляция
21.00 XXXI Летние Олимпийские игры. Волейбол. Женщины. США - Сербия. Прямая трансляция
23.00 Все на Матч! Рио-2016. Прямой эфир. XXXI Летние Олимпийские игры: Стрельба из лука. Индивидуальное первенство. Регби. Мужчины. 1/4 финала
01.00 XXXI Летние Олимпийские игры. Баскетбол. Мужчины. Австралия - США. Прямая трансляция
02.50 XXXI Летние Олимпийские игры. Водное поло. Мужчины. Испания - Хорватия. Прямая трансляция
04.20 XXXI Летние Олимпийские игры

ПЕРВЫЙ ОБРАЗОВАТЕЛЬНЫЙ

09.05, 17.05, 01.05 Секреты упеха (16+)
10.00, 18.00, 02.00 Общий взгляд на пакет программ openoffice.org (16+)
10.55, 18.55, 02.55 Тысяча и один лоскутный секрет (16+)
11.50, 19.50, 03.50 Поехали. Английский для начинающих (16+)
12.45, 20.45, 04.45 Экспедиии XX века (16+)
13.15, 21.15, 05.15 Арт-кафе «Господин ветер» (16+)
13.50, 21.50, 05.50 Школа рисования (6+)
14.20, 22.20, 06.20 Мамина школа (16+)
14.50, 22.50, 06.50 Мастер-класс! (6+)
15.20, 23.20, 07.20 Х/ф «ГАРМОНЬ» (16+)
16.20, 00.20, 08.20 Д/ф «Федор Конюхов. Арктика-2013» (16+)

ЕВРОСПОРТ

03.00, 05.30, 11.30 Прыжки с трамплина. Летний Гран-при. Айнзидельн. HS 117
04.00, 09.35 Автоспорт. Серия WTCC. Аргентина. Первая гонка
04.45, 10.20 Автоспорт. Серия WTCC. Аргентина. Основная гонка
07.00 Футбол. Чемпионат MLS. Лучшие моменты
07.30 Футбол. Чемпионат MLS. 22 тур. «Орландо Сити» - «Сиэтл Саундерс»
08.30 Футбол. Чемпионат MLS. 22 тур. «Портленд Тимберс» - «Спортинг Канзас-Сити»
09.30, 15.05, 20.00, 23.45, 00.00, 02.55 Дорога к золоту
11.05, 17.00, 18.00, 19.00, 02.30 WATTS
13.00 Мотокросс. Этап чемпионата мира. Швейцария. MX2. Первая гонка
13.30 Мотокросс. Этап чемпионата мира. Швейцария. MX2. Вторая гонка
14.00 Мотокросс. Этап чемпионата мира. Швейцария. MXGP. Первая гонка
14.30 Мотокросс. Этап чемпионата мира. Швейцария. MXGP. Вторая гонка
15.15, 20.15 Снукер. Чемпионат Великобритании. Йорк
21.30 Футбол. Кубок английской лиги. Первый раунд. «Флитвуд Таун» - «Лидс Юнайтед». Прямая трансляция
00.05 Автоспорт. Серия WTCC. Полный доступ
00.30 Супербайк. Этап чемпионата мира. Австралия. Первая гонка
01.00 Супербайк. Этап чемпионата мира. Австралия. Вторая гонка
01.30 Супербайк. Этап чемпионата мира. Таиланд. Первая гонка
02.00 Супербайк. Этап чемпионата мира. Таиланд. Вторая гонка

2x2

06.00 Русские мультфильмы (12+)
06.45, 04.40 Покемон (12+)
08.05, 10.45 Пингвины Мадагаскара (12+)
08.55 Санджей и Крейг (12+)
11.40 Черепашки-ниндзя (12+)
13.30, 17.05 Время приключений (12+)
14.25, 00.30 Шоу Кливленда (16+)
15.20, 21.00 Симпсоны (16+)
17.55 Футурама (16+)
19.20 Гриффины (16+)
22.45 Кит Stupid show (16+)
23.10, 00.05 Южный парк (18+)
23.40 Мистер Пиклз (18+)
23.50 Робоцып (18+)
01.30 Живая мишень (16+)
02.25 Пыхчево (16+)
02.55 Царь горы (16+)
03.45 Каникулы в каньоне (16+)

DISCOVERY

06.00, 06.30 Эффект Карбонаро (12+)
07.00, 12.00 Как это устроено? Автоматические двери и джин
07.30, 12.30 Как это сделано? Аккумуляторы/Шоколад/Зубные щетки (12+)
08.00, 08.30, 15.00, 15.30 Гаражное золото (12+)
09.00, 05.10 Рыбацкие легенды Якуба Вагнера: Кения
10.00 Полный форсаж: Ривьера монстр (12+)
11.00, 04.20 Как устроена Вселенная: Силы Вселенского Созидания (12+)
13.00, 03.30 Коллекционеры авто: Для чего нужны напарники? (12+)
14.00, 00.55 Махинаторы: Лучшие моменты
16.00 Торги без тормозов
16.30 Торги без тормозов: Как по маслу
17.00 Махинаторы: Fiat Panda 4x4 (12+)
18.00, 18.30 В погоне за классикой (12+)
19.00 Как это сделано? Эйфелева башня/Сноуборд (12+)
19.30 Как это устроено? Открытые сандалии и прожекторы для подводного плаванья
20.00 Ржавая империя
21.00 Битвы за контейнеры: На гребне волны
21.30 Битвы за контейнеры: Магия вуду
22.00, 22.30 Охотники за складами (16+)
23.00 Склады: битва в Канаде: Нокаут
23.30 Склады: битва в Канаде: Интриги
00.00, 02.40 Охотники за реликвиями: Город пороков (12+)
00.25, 03.05 Охотники за реликвиями: Да здравствует Лас-Вегас (12+)
01.50 Молниеносные катастрофы (12+)
02.15 Настоящие аферисты (12+)

ANIMAL PLANET

06.00, 11.25 Братья по трясине: Последнее пристанище (12+)
06.25 Мода для собак из Беверли-Хиллз: Плохи дела у Мастера (12+)
06.50 Мода для собак из Беверли-Хиллз: Неизгладимые впечатления (12+)
07.15, 17.40 Джунгли Северной Америки (12+)
08.05, 13.30 Дома на деревьях: Пивная на верхушке (12+)
08.55, 14.20 Аквариумный бизнес: Пит Роуз и его аквариум (12+)
09.45 Мода для собак из Беверли-Хиллз: Маленькая рыбка в большом пруду (12+)
10.10 Мода для собак из Беверли-Хиллз: Наведение лоска (12+)
10.35 Дорога к славе: Удивительный мир Билла Берлони (12+)
11.50, 12.15, 16.00, 16.25, 21.00, 01.00, 05.12 Ветеринар Бондай Бич (12+)
12.40 Укротители аллигаторов: Капитан-растяпа (12+)
15.10 Королева-львица (12+)
16.50, 23.00 Речные монстры: Убийца на Аляске (16+)
18.30, 02.00 Аквариумный бизнес: Зубастый страж (12+)
19.20, 02.48 Природа как она есть: Лев (16+)
20.10, 04.24 Дома на деревьях: Ирландский коттедж в кельтском стиле (12+)
22.00, 03.36 Укротители аллигаторов: Смотрители затерянного парка (12+)
00.00, 00.30 Ловкие побеги животных (12+)

ДИСНЕЙ

05.00, 06.15, 09.00 М/ф (0+)
12.00 М/ф «ПРИКЛЮЧЕНИЯ ВИННИ» (0+)
13.50, 14.30, 21.00 М/ф (6+)
19.30 М/ф «БОЛЬШОЙ ФИЛЬМ ПРО ПОРОСЕНКА» (0+)
22.55, 23.25, 01.50, 02.20 Сериал «ТАЙНЫ ОСТРОВА МАКО» (12+)
00.00, 00.55 Сериал «ЛЕГЕНДА ОБ ИСКАТЕЛЕ» (16+)
02.50, 03.20 М/ф (12+)
04.00 Музыка на канале Disney (6+)

КАРУСЕЛЬ

05.00 Ранние пташки
07.10 Пляс-класс
07.15, 08.30, 09.05, 10.35, 11.35, 12.20, 14.30, 15.00, 16.20, 16.55, 17.50, 18.40, 19.40, 20.40, 22.00, 22.20, 00.30, 02.30, 03.20, 04.10 М/ф
08.05 Лентяево
09.45 Бериляка учится читать
10.00 Союзмультфильм представляет: «38 попугаев»
13.25 180
13.30 Ералаш
20.30 Спокойной ночи, малыши!
23.05 Форт Боярд (12+)
23.30 Союзмультфильм представляет: «Сказка о рыбаке и рыбке», «Сказка о мертвой царевне и семи богатырях»

ДЕТСКИЙ МИР

03.00, 09.00, 15.00 Х/ф «ЕГОРКА» (6+)
05.00, 11.00, 17.00 М/с «Болек и Лелек в Европе: «В Испании», «Болек и Лелек в Европе: «Оленьи гонки», «Рекс: «Находчивый Рекс» (0+)
05.30, 11.30, 17.30 М/ф «Ореховый прутик», «Тройная уха» (6+)
06.00, 12.00, 18.00 Х/ф «ПОД ЗНАКОМ ОДНОРОГОЙ КОРОВЫ» (12+)
07.30, 13.30, 19.30 М/ф «Странички календаря», «Про Фому и про Ерему», «Паровозик из Ромашкова» (0+)
08.00, 14.00, 20.00 М/с «Как казаки невест выручали», «И мама меня простит», «Страна оркестрия», «Яблочный пирог», «Девочка и пираты» (12+)

ИСТОРИЯ

06.00, 01.15 Д/ф «Под облаком Хиросимы» (16+)
07.00, 02.15 Д/ф «Август 1991. Неглавные герои» (16+)
07.55, 03.05 Д/ф «СССР. Крушение» (16+)
08.55, 04.10 Д/ф «Кинотеатр каменного века» (12+)
10.00 Д/ф «Героями не рождаются. История Золотой Звезды» (12+)
10.50 Д/ф «Писари Древнего Египта»
11.55 Д/ф «Покушения. Индира Ганди» (12+)
12.25 Д/ф «Покушения. Михаил Горбачев» (12+)
12.55 Д/ф «Великое чудо Серафима Саровского» (12+)
13.45 Д/ф «След на земле. Кочевники каменного века» (12+)
14.45 Д/ф «Двое против Фантомаса. Де Фюнес - Кенигсон»
15.40 Д/ф «Наследие цивилизаций. Сирия. Революция в Месопотамии»
16.40 Д/ф «Судьба поэта. Лебедев-Кумач»
17.35, 05.10 Д/ф «Эдита Пьеха. Русский акцент» (12+)
18.25 Д/ф «Было ли искусство в эпоху динозавров?»
19.30 Д/ф «Пылающий август. Осетия» (16+)
20.20 Д/ф «Неизвестные викинги. Под парусами дракара»
21.25 Д/ф «Покушения. Рональд Рейган» (12+)
21.55 Д/ф «Покушения. Аугусто Пиночет» (12+)
22.25 Д/ф «Нева» и «Надежда». Первое русское плавание кругом света»
23.20 Д/ф «След на земле. Великий потоп» (16+)
00.20 Д/ф «Праздник в ожидании праздника. Фазиль Искандер»

ДОМ КИНО

04.20 Х/ф «ВОРОШИЛОВСКИЙ СТРЕЛОК» (12+)
06.00 Х/ф «СТАРИКИ-РАЗБОЙНИКИ»
07.35 Х/ф «ОПАСНО ДЛЯ ЖИЗНИ!»
09.10 Х/ф «ГЕОГРАФ ГЛОБУС ПРОПИЛ» (16+)
11.15 Х/ф «БРИЛЛИАНТОВАЯ РУКА»
13.05 Х/ф «МЫ ИЗ ДЖАЗА»
14.35 Х/ф «СВОЙ СРЕДИ ЧУЖИХ, ЧУЖОЙ СРЕДИ СВОИХ» (16+)
16.10 Сериал «ХОРОШИЕ РУКИ» (16+)
19.00 Х/ф «ВОДИТЕЛЬ ДЛЯ ВЕРЫ» (16+)
21.05 Х/ф «НЕБО. САМОЛЕТ. ДЕВУШКА» (16+)
22.40 Х/ф «КОСМОС КАК ПРЕДЧУВСТВИЕ» (16+)
00.15 Х/ф «ИСЧЕЗНУВШАЯ ИМПЕРИЯ» (16+)
02.00 Х/ф «МЕРТВЫЙ СЕЗОН» (16+)

Ю-ТВ

05.00, 02.50 Сбросить лишний вес (16+)
06.30, 17.30 Супермодель по-украински (16+)
08.15, 10.25, 23.50 В теме (16+)
08.40, 15.50 Адская Кухня (16+)
10.55 Я не знала, что беременна (16+)
12.15 Беременна в 16: Дочки-матери (16+)
14.10 Няня 911 (12+)
19.15 Дорогая, мы убиваем детей (16+)
21.05, 00.20 Я стесняюсь своего тела (16+)
23.00 Сериал «МЫСЛИТЬ КАК ПРЕСТУПНИК» (16+)
02.15 Популярная правда: «Я стесняюсь своего тела» (16+)

САНКТ-ПЕТЕРБУРГ

06.00, 06.35 Хорошее Утро (6+)
06.30, 08.00, 09.00, 10.00, 11.00, 12.00, 13.00, 14.00, 15.00, 16.00, 17.00, 18.00 Новости
09.10 Сериал «МОЯ ПРЕЧИСТЕНКА» (12+)
12.15 Частная история: «Светлана Разина» программа о судьбах знаменитых талантливых женщин, Россия, 2016 (16+)
12.45 Телезнайки (6+)
13.10 Петербургский дневник
15.05, 18.25, 22.30, 03.50 Новости спорта
15.10, 22.50 Сериал «ВОЙНА И МИР» (12+)
16.50 М/ф (6+)
17.10 Д/ф «Мы строим Петербург» (12+)
17.30 Д/ф «Большой скачок: «Провалы земли» (12+)
18.20, 22.35, 03.55 Бизнес-Петербург
18.35, 00.20 Х/ф «ХОЖДЕНИЕ ПО МУКАМ», 3 с. (12+)
19.50 Д/ф «Символы эпохи: «Буденовка» (12+)
20.00 Специалисты будущего (6+)
20.15 Проект 2015
21.15 Д/ф «Ледяное небо» (12+)
22.00, 03.20 Новости. Итоги дня
22.25, 03.45 Реакция с Валерием Татаровым
22.45, 04.00 ТСБ. Телевизионная служба безопасности (16+)
01.35 Х/ф «НИКОГДА НЕ БУДУ СЛИШКОМ СТАРЫМ», 2 с. (16+)
04.10 Сериал «ПОЛИЦЕЙСКИЙ УЧАСТОК» (16+)

ПЕРВЫЙ КАНАЛ

06.00 Доброе утро
09.00, 12.00, 15.00, 03.00 Новости
09.20, 16.00, 21.35, 04.00 На XXXI летних Олимпийских играх в Рио-де-Жанейро
10.55, 02.20, 03.05 Модный приговор
12.25 Сериал «ЛЕСТНИЦА В НЕБЕСА» (16+)
15.20 Лестница в небеса (16+)
17.00 Наедине со всеми (16+)
18.00 Вечерние новости
18.50 Давай поженимся! (16+)
19.45 Пусть говорят с Андреем Малаховым (16+)
21.00 Время
00.30 Х/ф «ОПТОМ ДЕШЕВЛЕ - 2» (12+)
03.30 Контрольная закупка

РОССИЯ-1

05.00, 09.15 Утро России
09.00, 11.00, 14.00, 17.00, 17.50, 20.00 Вести
09.55 О самом главном (12+)
11.35, 14.30, 17.30, 19.35 Вести-Местное время
11.55 Сериал «КАМЕНСКАЯ» (16+)
14.50 Вести. Дежурная часть
15.00 Сериал «ТАЙНЫ СЛЕДСТВИЯ» (12+)
18.15 Прямой эфир (16+)
21.00 Сериал «УЗНАЙ МЕНЯ, ЕСЛИ СМОЖЕШЬ» (12+)
00.45 XXXI Летние Олимпийские Игры в Рио-де-Жанейро

ПЯТЫЙ КАНАЛ

06.00 Д/ф «Живая история: «Ленинградские истории. Синявинские высоты» (16+)
06.55, 08.00, 08.35, 10.30, 12.30, 14.05, 15.25, 16.00, 17.15 Сериал «ТЕНИ ИСЧЕЗАЮТ В ПОЛДЕНЬ» (12+)
07.00 Лот
10.00, 12.00, 15.30, 18.30, 22.00 Сейчас
19.00, 19.40 Сериал «ДЕТЕКТИВЫ» (16+)
20.20, 21.10, 23.15 Сериал «СЛЕД» (16+)
22.25 Сериал «ТАКАЯ РАБОТА» (16+)
00.00 Х/ф «ЕВДОКИЯ» (12+)
02.05, 03.10 Сериал «УЛИЦЫ РАЗБИТЫХ ФОНАРЕЙ - 4» (16+)
04.05, 04.55 Сериал «ОСА» (16+)

НТВ

05.00 Сериал «ДОРОЖНЫЙ ПАТРУЛЬ» (16+)
06.00 Новое утро
08.10 Сериал «ВОЗВРАЩЕНИЕ МУХТАРА» (16+)
10.00, 13.00, 16.00, 19.00 Сегодня
10.20 Сериал «МОСКВА. ЦЕНТРАЛЬНЫЙ ОКРУГ» (16+)
12.00 Суд присяжных (16+)
13.20 Обзор. Чрезвычайное происшествие
13.50 Сериал «КОДЕКС ЧЕСТИ» (16+)
14.45, 16.20 Сериал «УЧИТЕЛЬ В ЗАКОНЕ. ПРОДОЛЖЕНИЕ» (16+)
19.40 Сериал «ДИКИЙ» (16+)
23.35 Сериал «НАРКОТРАФИК» (18+)
01.30 Судебный детектив (16+)
02.40 Первая кровь (16+)
03.05 Сериал «ЗАКОН И ПОРЯДОК» (18+)
04.05 Кремлевские жены (16+)

ТВ-3

06.00 М/ф (0+)
09.30 Д/ф «Слепая: «Зло во благо» (12+)
10.00 Д/ф «Слепая: «Проклятие одиночества» (12+)
10.30 Д/ф «Гадалка: «Безвольная» (12+)
11.00 Д/ф «Гадалка: «Бремя желаний» (12+)
11.30 Не ври мне: «Вещий сон» (12+)
12.30 Тайные знаки с Олегом Девотченко: «Бог может все» (12+)
13.30 Д/ф «Охотники за привидениями: «Старое пианино» (16+)
14.00 Д/ф «Охотники за привидениями: «Треснувшаяся рамка» (16+)
14.30 Д/ф «Охотники за привидениями: «Клептомания» (16+)
15.00 Сериал «СНЫ» (16+)
16.00 Д/ф «Гадалка: «Украденная жизнь» (12+)
16.30 Д/ф «Гадалка: «Запах смерти» (12+)
17.00 Д/ф «Гадалка: «Чужое везение» (12+)
17.30 Д/ф «Слепая: «Разлучница» (12+)
18.00 Д/ф «Слепая: «Жена лучшего друга» (12+)
18.30 Сериал «ГРАЧ» (16+)
19.30, 20.15 Сериал «КАСЛ» (12+)
21.15, 22.05 Сериал «ПОМНИТЬ ВСЕ» (16+)
23.00 Х/ф «ДРУГИЕ 48 ЧАСОВ» (16+)
01.00, 01.45, 02.45, 03.30 Сериал «СЕКРЕТНЫЕ МАТЕРИАЛЫ» (16+)
04.30, 05.15 У моего ребенка Шестое чувство (12+)

ТНТ

07.00, 05.00 Сериал «ДОКАЗАТЕЛЬСТВА» (16+)
08.00 Экстрасенсы ведут расследование (16+)
09.00 Дом-2. Lite (16+)
10.30 Дом-2. Судный день (16+)
11.30 Битва экстрасенсов (16+)
13.00, 14.00, 14.30 Comedy Woman (16+)
15.30, 16.00, 16.30, 17.00, 17.30 Сериал «ИНТЕРНЫ» (16+)
18.00, 19.00, 19.30 Комеди Клаб (16+)
20.00, 20.30 Сериал «ОСТРОВ» (16+)
21.00 Сериал «КРИЗИС НЕЖНОГО ВОЗРАСТА» (16+)
22.00 Сериал «ИЗМЕНЫ» (16+)
23.00 Дом-2. Город любви (16+)
00.00 Дом-2. После заката (16+)
01.00, 01.50 Сериал «Я - ЗОМБИ» (16+)
02.45 Х/ф «РАДОСТНЫЙ ШУМ» (12+)
04.55 ТНТ-Club (16+)
05.55 Сериал «СУПЕРВЕСЕЛЫЙ ВЕЧЕР» (16+)
06.25 Женская лига (16+)

ДОМАШНИЙ

06.30, 05.30 Жить вкусно с Джейми Оливером (16+)
07.30 Кулинарный загар (16+)
08.00 По делам несовершеннолетних (16+)
10.00, 03.15 Давай разведемся! (16+)
12.00 Д/ф «Простые истории» (16+)
13.00, 04.15 Д/ф «Я его убила» (16+)
14.00 Кулинарная дуэль (16+)
15.00 Сериал «МАША В ЗАКОНЕ!» (16+)
18.00, 23.40 6 кадров (16+)
18.05 Сериал «ОНА НАПИСАЛА УБИЙСТВО» (16+)
19.00 Сериал «ЖЕНСКИЙ ДОКТОР - 2» (16+)
20.50 Сериал «ВТОРОЙ ШАНС» (16+)
22.45 Сериал «ДОКТОР ХАУС» (16+)
00.30 Х/ф «АРТИСТКА ИЗ ГРИБОВА» (16+)
05.15 Тайны еды (16+)

СТС

06.00 Ералаш (0+)
07.10 М/ф (6+)
08.00, 09.00, 23.00, 00.00 Сериал «ПОСЛЕДНИЙ ИЗ МАГИКЯН» (12+)
09.30 Х/ф «ТРОЙНОЙ ФОРСАЖ: ТОКИЙСКИЙ ДРИФТ» (12+)
11.30 Сериал «МОЛОДЕЖКА»
12.30 Шоу «Уральских пельменей»: «Люди в белых зарплатах. Часть I» (16+)
13.30 Уральские пельмени: Любимое (16+)
14.00 Сериал «ВОРОНИНЫ» (16+)
18.00, 18.30, 19.00 Сериал «КУХНЯ» (12+)
20.00 Сериал «ДВА ОТЦА И ДВА СЫНА» (16+)
21.00 Х/ф «ФОРСАЖ - 4» (16+)
00.30 Сериал «ЗАЧАРОВАННЫЕ» (16+)
04.00 Х/ф «РАСПЛАТА» (12+)
05.45 Музыка на СТС (16+)

ЧЕ

06.00, 05.45 Д/ф «100 великих» (16+)
07.00 Хочу увидеть мир (16+)
08.00, 17.00, 17.30 Еда, которая притворяется (12+)
08.30 Дорожные войны (16+)
10.20 Сериал «АГЕНТ НАЦИОНАЛЬНОЙ БЕЗОПАСНОСТИ» (12+)
14.30, 23.00 Утилизатор (12+)
15.30, 00.00 Рыцари дорог (16+)
16.00 Мосгорсмех (16+)
18.00, 19.30 КВН на бис (16+)
18.30, 20.00 КВН. Высший балл (16+)
21.00 Бегущий косарь (12+)
21.30 Угадай кино (12+)
22.00 +100500 (16+)
00.30 Х/ф «ПОЕЗД НА ЮМУ» (16+)
03.00 Х/ф «СПАСИТЕЛЬНЫЙ РАССВЕТ» (16+)

ТВ-ЦЕНТР

06.00 Настроение
08.15 Доктор И... (16+)
08.50 Х/ф «СУРОВЫЕ КИЛОМЕТРЫ»
10.40 Д/ф «Георгий Бурков. Гамлет советского кино» (12+)
11.30, 14.30, 19.40, 22.00, 00.00 События
11.50, 00.40 Сериал «ПУАРО АГАТЫ КРИСТИ» (12+)
13.40 Мой герой (12+)
14.50 Советские мафии: «Дело мясников» (16+)
15.40 Х/ф «ПОЛОВИНКИ НЕВОЗМОЖНОГО», 3 и 4 с. (12+)
17.30 Город новостей
17.40, 04.05 Сериал «ДУРНАЯ КРОВЬ» (16+)
20.05 Право знать! (16+)
21.45, 00.20 Петровка, 38 (16+)
22.30 10 самых... «Заметные пластические операции» (16+)
23.05 Прощание: «Марина Голуб» (16+)
02.30 Д/ф «Минздрав предупреждает» (12+)

РЕН ТВ

05.00, 04.30 Территория заблуждений с Игорем Прокопенко (16+)
06.00 Документальный проект (16+)
07.00 С бодрым утром! (16+)
08.30, 12.30, 16.30, 19.30, 23.00 Новости (16+)
09.00 Документальный проект: «Великие тайны Апокалипсиса» (16+)
12.00, 16.00, 19.00 Информационная программа 112 (16+)
13.00 Званый ужин (16+)
14.00 Х/ф «ЗОЛОТОЙ КОМПАС» (16+)
17.00 Тайны Чапман (16+)
18.00, 03.30 Самые шокирующие гипотезы (16+)
20.00 Х/ф «ПРИКАЗАНО УНИЧТОЖИТЬ» (16+)
22.30 Смотреть всем! (16+)
23.25 Сериал «АМЕРИКАНЦЫ» (18+)
02.00 Минтранс (16+)
02.40 Ремонт по-честному (16+)

РОССИЯ К

06.30 Канал «Евроньюс»
10.00, 15.00, 19.30, 23.30 Новости культуры
10.20, 20.25 Сериал «САГА О ФОРСАЙТАХ»
11.15 Психология личности: «Подростки и родители.Война или мир»
11.45 ...Гитара семиструнная: «Алеша Димитриевич. До свиданья, друг мой...»
12.25 Неизвестный Петергоф: «Хранители времени»
12.50, 01.00 Д/ф «Иван Любезнов. Веселый человек с невеселой судьбой»
13.30, 23.50 Х/ф «ГОСТЬ С КУБАНИ»
14.40 Д/ф «Антигуа-Гватемала. Опасная красота»
15.10 Больше, чем любовь: «Дмитрий Мережковский и Зинаида Гиппиус»
15.50, 22.00 Д/ф «Космос - путешествие в пространстве и времени»
16.35, 01.55 Черные дыры. Белые пятна
17.20 Д/ф «Дирижер или волшебник»
18.15 Д/ф «Азорские острова. Ангра-ду-Эроишму»
18.35 Д/ф «Одесса. Муратова. Море»
19.10 Д/ф «Васко да Гама»
19.15 Спокойной ночи, малыши!
19.45 Искусственный отбор
21.20 Д/ф «Хлеб и ген»
22.40 Д/ф «Город М»
23.45 Худсовет
01.40 Д/ф «Байкал. Голубое море Сибири»
02.35 Э. Григ. Сюита для оркестра из музыки к драма Ибсена «Пер Гюнт»

ЗВЕЗДА

06.00 Д/ф «Русская императорская армия» (6+)
06.10 Х/ф «ЦИКЛОН» НАЧНЕТСЯ НОЧЬЮ» (6+)
07.45, 09.15, 10.10 Сериал «ХУТОРЯНИН» (12+)
09.00, 13.00, 18.00, 22.00 Новости дня
10.00 Дневник «АРМИ-2016»
12.00 Военная приемка (6+)
13.15 Д/ф «Онегин» на связь не выйдет» (16+)
14.00 Военные новости
14.05 Х/ф «СТРЕЛЯЮЩИЕ ГОРЫ», 1-4 с. (16+)
18.30 Д/ф «Легендарные самолеты: «Ил-18. Флагман «Золотой эры» (6+)
19.20 Д/ф «Предатели с Андреем Луговым: «Виктор Шеймов» (16+)
20.05, 22.20 Х/ф «ЛЕТУЧИЙ ОТРЯД», 3 и 4 с. (16+)
00.00 Сериал «СЕМНАДЦАТЬ МГНОВЕНИЙ ВЕСНЫ»
05.30 Д/ф «Хроника Победы» (12+)

МАТЧ-ТВ

06.30 XXXI Летние Олимпийские игры. Синхронные прыжки в воду. Трамплин 3 м. Мужчины
07.00, 08.00, 09.40, 10.45, 12.05, 12.55, 20.00, 02.00, 03.20 Новости
07.05 Все на Матч! Рио-2016. Прямой эфир
08.05 XXXI Летние Олимпийские игры. Гандбол. Женщины. Россия - Швеция
09.50 XXXI Летние Олимпийские игры. Плавание. Финалы
10.50 XXXI Летние Олимпийские игры. Спортивная гимнастика. Абсолютное первенство. Мужчины. Финал
12.10 XXXI Летние Олимпийские игры. Фехтование
13.00 XXXI Летние Олимпийские игры. Волейбол. Женщины. Россия - Камерун
15.00 Все на Матч! Рио-2016. Прямой эфир. XXXI Летние Олимпийские игры: Академическая гребля. Фехтование. Шпага. Команды. Женщины. Дзюдо. Стрельба. Винтовка из трех положений. Женщины. Бокс
20.10, 22.20, 06.20 Рио-2016. Команда России (12+)
20.15 XXXI Летние Олимпийские игры. Гребля на байдарках и каноэ. Гребной слалом. Финалы. Прямая трансляция
22.00 Д/ф «Рио ждет» (12+)
22.25 Все на Матч! Рио-2016. Прямой эфир. XXXI Летние Олимпийские игры: Бокс
01.00 XXXI Летние Олимпийские игры. Регби. Мужчины. Финал. Прямая трансляция
01.30 XXXI Летние Олимпийские игры. Бокс. Прямая трансляция
02.10 XXXI Летние Олимпийские игры. Дзюдо
03.30 XXXI Летние Олимпийские игры. Настольный теннис. Мужчины. Финал. Прямая трансляция
04.30 XXXI Летние Олимпийские игры. Волейбол. Мужчины. Бразилия - США. Прямая трансляция

ПЕРВЫЙ ОБРАЗОВАТЕЛЬНЫЙ

09.05, 17.05, 01.05 Секреты упеха (16+)
10.00, 18.00, 02.00 Общий взгляд на пакет программ openoffice.org (16+)
10.55, 18.55, 02.55 Тысяча и один лоскутный секрет (16+)
11.50, 19.50, 03.50 Поехали. Английский для начинающих (16+)
12.45, 20.45, 04.45 Экспедиии XX века (16+)
13.15, 21.15, 05.15 Арт-кафе «Господин ветер» (16+)
13.50, 21.50, 05.50 Инновационное образование (12+)
14.20, 14.50, 22.20, 22.50, 06.20, 06.50 Нить Ариадны (16+)
15.20, 23.20, 07.20 Х/ф «ПОДКИДЫШ» (16+)
16.30, 16.40, 00.30, 00.40, 08.30, 08.40 Д/ф «На веслах - через Тихий океан» (16+)

ЕВРОСПОРТ

03.00, 07.00 Велоспорт. Классика. Лучшее
04.00, 05.00 WATTS
06.00 Его Величество футбол
08.00, 20.15 Снукер. Welsh Open. Кардифф. Финал
09.30, 15.00, 20.00, 23.45, 00.00, 02.55 Дорога к золоту
09.35 Супербайк. Этап чемпионата мира. Австралия. Первая гонка
10.15 Супербайк. Этап чемпионата мира. Австралия. Вторая гонка
11.00 Супербайк. Этап чемпионата мира. Таиланд. Первая гонка
11.45 Супербайк. Этап чемпионата мира. Таиланд. Вторая гонка
12.30 Автоспорт. Серия WTCC. Полный доступ
13.00 Теннис. Australian Open. Лучшее
14.00 Теннис. «Ролан Гаррос». Лучшее
15.05 Велоспорт. «Джиро д'Италия». Лучшее
16.00 Велоспорт. Арктическая гонка Норвегии. Первый этап. Прямая трансляция
18.00 Велоспорт. Милан - Сан-Ремо
19.00 Велоспорт. Тур Фландрии
21.30 Футбол. Кубок английской лиги. Первый раунд. «Бристоль Роверс» - «Кардифф Сити». Прямая трансляция
00.05 Супербайк. Этап чемпионата мира. Арагон. Первая гонка
00.45 Супербайк. Этап чемпионата мира. Арагон. Вторая гонка
01.30 Супербайк. Этап чемпионата мира. Ассен. Первая гонка
02.00 Супербайк. Этап чемпионата мира. Ассен. Вторая гонка
02.30 Велоспорт. Арктическая гонка Норвегии. Первый этап

2x2

06.00 Русские мультфильмы (12+)
06.45, 04.40 Покемон (12+)
08.05 Пингвины Мадагаскара (12+)
08.55 Санджей и Крейг (12+)
10.45 Монстры против пришельцев (12+)
13.30, 00.30 Шоу Кливленда (16+)
14.25 Футурама (16+)
15.20 Бре(н)довый марафон: Футурама (16+)
19.20 Гриффины (16+)
21.00 Симпсоны (16+)
22.45 Бессмертное кино (16+)
23.10 Gamanoid World. Сан-Диего (16+)
23.25, 23.50 Робоцып (18+)
23.40 Мистер Пиклз (18+)
00.05 Южный парк (18+)
01.30 Живая мишень (16+)
02.25 Валера (16+)
02.55 Царь горы (16+)

DISCOVERY

06.00 Как устроена Вселенная: Силы Вселенского Созидания (12+)
07.00, 12.00 Как это устроено? Открытые сандалии и прожекторы для подводного плаванья
07.30, 12.30 Как это сделано? Эйфелева башня/Сноуборд (12+)
08.00, 15.00 Охотники за реликвиями: Город пороков (12+)
08.30, 15.30 Охотники з а реликвиями: Да здравствует Лас-Вегас (12+)
09.00, 05.10 Голые и напуганные: Из пепла
10.00 Коллекционеры авто: Для чего нужны напарники? (12+)
11.00, 04.20 Инженерные просчеты: работа над ошибками
13.00, 13.30, 03.30, 03.55 Фабрика уникальных авто (12+)
14.00, 00.55 Великий махинатор: Индия (12+)
16.00, 16.30 Охотники за складами (16+)
17.00 Битвы за контейнеры: На гребне волны
17.30 Битвы за контейнеры: Магия вуду
18.00 Ржавая империя
19.00 Как это сделано? Кофе без кофеина/Копчености/Водометный двигатель
19.30 Как это устроено? Деревянные окна и кашемир
20.00 Реальные дальнобойщики (12+)
21.00 Охота на трюфели: Дьявольские корни
22.00 Смертельный улов: Лови момент
00.00, 00.25, 02.40, 03.05 Битвы за контейнеры (12+)
01.50 Молниеносные катастрофы (12+)
02.15 Настоящие аферисты (12+)

ANIMAL PLANET

06.00, 11.25 Братья по трясине: Партнеры по тине (12+)
06.25 Мода для собак из Беверли-Хиллз: Маленькая рыбка в большом пруду (12+)
06.50 Мода для собак из Беверли-Хиллз: Наведение лоска (12+)
07.15, 11.50, 12.15, 16.00, 16.25, 17.40 Ветеринар Бондай Бич (12+)
08.05, 13.30 Дома на деревьях: Ирландский коттедж в кельтском стиле (12+)
08.55, 14.20 Аквариумный бизнес: Зубастый страж (12+)
09.45 Мода для собак из Беверли-Хиллз: Сторож брату своему (12+)
10.10 Мода для собак из Беверли-Хиллз: Придется стричь и дальше (12+)
10.35 Джунгли Северной Америки (12+)
12.40 Укротители аллигаторов: Смотрители затерянного парка (12+)
15.10 Природа как она есть: Лев (16+)
16.50, 23.00 Речные монстры: Канадский ужас (16+)
18.30, 02.00 Аквариумный бизнес: Королева пиратов (12+)
19.20, 02.48 Интеллект хищника: лев против гиены (16+)
20.10, 04.24 Дома на деревьях: Лыжный домик на дереве (12+)
21.00, 21.30, 01.00, 01.30, 05.12, 05.36 Дикая жизнь (12+)
22.00, 03.36 Укротители аллигаторов (12+)
00.00 Укус живых мертвецов (16+)

ДИСНЕЙ

05.00, 06.15 М/ф (0+)
09.00, 13.50, 14.30, 21.00 М/ф (6+)
12.00 М/ф «ОТВАЖНАЯ ЛИФИ» (6+)

19.30 М/ф «ВИННИ И СЛОНОТОП» (0+)
22.55, 23.25, 01.50, 02.20 Сериал «ТАЙНЫ ОСТРОВА МАКО» (12+)
00.00, 00.55 Сериал «ЛЕГЕНДА ОБ ИСКАТЕЛЕ» (16+)

02.50, 03.20 М/ф (12+)
04.00 Музыка на канале Disney (6+)

КАРУСЕЛЬ

05.00 Ранние пташки
07.10 Пляс-класс
07.15, 08.30, 09.05, 10.35, 11.35, 12.20, 14.30, 15.00, 16.20, 16.55, 17.50, 18.40, 19.40, 20.40, 22.00, 22.20, 00.30, 02.30, 03.20, 04.10 М/ф
08.05 Лентяево
09.45 Бериляка учится читать
10.00 Союзмультфильм представляет: «Про девочку Машу»
13.25 180
13.30 Ералаш
20.30 Спокойной ночи, малыши!
23.05 Форт Боярд (12+)
23.30 Союзмультфильм представляет: «Как грибы с горохом воевали», «Янтарный замок», «Цветик-семицветик»

ДЕТСКИЙ МИР

03.00, 09.00, 15.00 Х/ф «ЖИВАЯ РАДУГА» (6+)
05.00, 11.00, 17.00 М/с «Приключения Болека и Лелека: «Прогулка под водой», «Приключения Болека и Лелека: «Каникулы в деревне», «Рекс: «Рекс и такса» (0+)
05.30, 11.30, 17.30 М/ф «Кот, который гулял сам по себе», «Хитрая ворона» (6+)
06.00, 12.00, 18.00 Х/ф «ШЛА СОБАКА ПО РОЯЛЮ» (12+)
07.30, 13.30, 19.30 М/ф «Веселая карусель», «Рисунок на песке», «Все наоборот» (6+)
08.00, 14.00, 20.00 М/с «Как казаки соль покупали», «Двое в доме», «Степа - моряк», «Жихарка» (12+)

ИСТОРИЯ

06.00, 01.20 Д/ф «Героями не рождаются. История Золотой Звезды» (12+)
06.55, 02.10 Д/ф «Писари Древнего Египта»
07.55, 03.15 Д/ф «Покушения. Индира Ганди» (12+)
08.25, 03.45 Д/ф «Покушения. Михаил Горбачев» (12+)
08.55, 04.15 Д/ф «Великое чудо Серафима Саровского» (12+)
09.45 Д/ф «След на земле. Кочевники каменного века» (12+)
10.50 Д/ф «Двое против Фантомаса. Де Фюнес - Кенигсон»
11.40 Д/ф «Наследие цивилизаций. Сирия. Революция в Месопотамии»
12.40 Д/ф «Судьба поэта. Лебедев-Кумач»
13.35 Д/ф «Эдита Пьеха. Русский акцент» (12+)
14.30 Д/ф «Было ли искусство в эпоху динозавров?»
15.30 Д/ф «Пылающий август. Осетия» (16+)
16.20 Д/ф «Неизвестные викинги. Под парусами дракара»
17.25 Д/ф «Покушения. Рональд Рейган» (12+)
17.55 Д/ф «Покушения. Аугусто Пиночет» (12+)
18.25, 05.10 Д/ф «Нева» и «Надежда». Первое русское плавание кругом света»
19.20 Д/ф «След на земле. Великий потоп» (16+)
20.20 Д/ф «Праздник в ожидании праздника. Фазиль Искандер»
21.15 Д/ф «Под облаком Хиросимы» (16+)
22.20 Д/ф «Август 1991. Неглавные герои» (16+)
23.10 Д/ф «СССР. Крушение» (16+)
00.15 Д/ф «Кинотеатр каменного века» (12+)

ДОМ КИНО

04.20 Х/ф «ВОДИТЕЛЬ ДЛЯ ВЕРЫ» (16+)
06.10 Х/ф «НЕБО. САМОЛЕТ. ДЕВУШКА» (16+)
07.50 Х/ф «КОСМОС КАК ПРЕДЧУВСТВИЕ» (16+)
09.20 Х/ф «ПОХОЖДЕНИЯ ГРАФА НЕВЗОРОВА» (12+)
10.40 Х/ф «В ОГНЕ БРОДА НЕТ»
12.25 Х/ф «ЛЕГОК НА ПОМИНЕ» (12+)
13.50 Х/ф «СТИЛЯГИ» (16+)
16.15 Сериал «ХОРОШИЕ РУКИ» (16+)
19.00 Х/ф «ДЕНЬ РАДИО» (16+)
20.50 Х/ф «КИТАЙСКИЙ СЕРВИЗЪ» (16+)
22.35 Х/ф «ИЗОБРАЖАЯ ЖЕРТВУ» (16+)
00.30 Х/ф «СУДЬЯ В ЛОВУШКЕ» (16+)
02.15 Х/ф «УБИТЬ ДРАКОНА» (12+)

САНКТ-ПЕТЕРБУРГ

05.00, 03.00 Сбросить лишний вес (16+)
06.30, 17.30 Супермодель по-украински (16+)
08.15, 10.25, 00.40 В теме (16+)
08.40, 15.50 Адская Кухня (16+)
10.55 Я не знала, что беременна (16+)
12.15 Беременна в 16: Дочки-матери (16+)
14.10 Няня 911 (12+)
19.05 Дорогая, мы убиваем детей (16+)
21.00, 01.05 Я стесняюсь своего тела (16+)
23.00 Сериал «МЫСЛИТЬ КАК ПРЕСТУПНИК» (16+)

Ю-ТВ

06.00, 06.35 Хорошее Утро (6+)
06.30, 08.00, 09.00, 10.00, 11.00, 12.00, 13.00, 14.00, 15.00, 16.00, 17.00, 18.00 Новости
09.10 Сериал «МОЯ ПРЕЧИСТЕНКА» (12+)
12.15 Частная история: «н.а. РСФСР Зинаида Кириенко» (16+)
12.45 Д/ф «Мы строим Петербург» (12+)
13.10 Петербургский дневник
15.05, 18.25, 22.25, 03.30 Новости спорта
15.10, 22.50 Сериал «ВОЙНА И МИР» (12+)
17.20 Д/ф «Символы России: «Орден Андрея Первозванного» (12+)
17.30 Д/ф «Большой скачок: «Ядерная медицина» (12+)
18.20, 22.35, 03.40 Бизнес-Петербург
18.30, 00.30 Х/ф «ХОЖДЕНИЕ ПО МУКАМ», 4, 4 и 5 с. (12+)
20.00 Специалисты будущего (6+)
20.15 Проект 2015
21.05, 03.45 Нужное подчеркнуть с Валерием Татаровым (16+)
22.00, 03.10 Новости. Итоги дня
22.40, 04.40 ТСБ. Телевизионная служба безопасности (16+)
04.50 Д/ф «Фильм о фильме: «Резиденты. Любимые шпионы советского кино» (12+)
05.05 Сериал «ПОЛИЦЕЙСКИЙ УЧАСТОК» (16+)

ПЕРВЫЙ КАНАЛ

06.00 Доброе утро
09.00, 12.00, 15.00 Новости
09.20, 01.00 На XXXI летних Олимпийских играх в Рио-де-Жанейро
10.55 Модный приговор
12.25 Сериал «ЛЕСТНИЦА В НЕБЕСА» (16+)
14.35, 15.20 Мужское/Женское (16+)
17.00 Жди меня
18.00 Вечерние новости
18.45 Давай поженимся! (16+)
19.50 Поле чудес (16+)

21.00 Время
21.35 Три аккорда (16+)
23.25 КВН. Премьер-лига (16+)
03.30 Х/ф «СУП» (16+)
05.20 Контрольная закупка

РОССИЯ-1

05.00, 09.15 Утро России
09.00, 11.00, 14.00, 17.00, 17.50, 20.00 Вести
09.55 О самом главном (12+)
11.35, 14.30, 17.30, 19.35 Вести-Местное время
11.55 Сериал «КАМЕНСКАЯ» (16+)
14.50 Вести. Дежурная часть
15.00 Сериал «ТАЙНЫ СЛЕДСТВИЯ» (12+)
18.15 Прямой эфир (16+)
21.00 Юморина (12+)
22.55 Х/ф «НОЧНОЙ ГОСТЬ» (12+)
00.55 XXXI Летние Олимпийские Игры в Рио-де-Жанейро

ПЯТЫЙ КАНАЛ

06.00 Момент истины (16+)
06.50, 08.00, 08.20, 09.10 Д/ф «Агентство специальных расследований с В. Разбегаевым» (16+)
07.00 Лот
10.00, 12.00, 15.30, 18.30 Сейчас
10.30, 11.20, 12.30, 12.45, 13.40, 14.30, 15.25, 16.00, 16.45, 17.35 Сериал «СМЕРТЬ ШПИОНАМ!» (16+)
19.00, 19.45, 20.35, 21.25, 22.10, 23.05, 23.55, 00.40 Сериал «СЛЕД» (16+)
01.25, 02.05, 02.50, 03.30, 04.10, 04.55, 05.35 Сериал «ДЕТЕКТИВЫ» (16+)

НТВ

05.00 Сериал «ДОРОЖНЫЙ ПАТРУЛЬ» (16+)
06.00 Новое утро
08.10 Сериал «ВОЗВРАЩЕНИЕ МУХТАРА» (16+)
10.00, 13.00, 16.00, 19.00 Сегодня
10.20 Сериал «МОСКВА. ЦЕНТРАЛЬНЫЙ ОКРУГ» (16+)
12.00 Суд присяжных (16+)
13.20 Обзор. Чрезвычайное происшествие
13.50 Сериал «КОДЕКС ЧЕСТИ» (16+)
14.45, 16.20 Сериал «УЧИТЕЛЬ В ЗАКОНЕ. ПРОДОЛЖЕНИЕ» (16+)
19.35 Сериал «ДИКИЙ» (16+)
23.30 Сериал «МЕНТ В ЗАКОНЕ» (16+)
03.15 Сериал «ЗАКОН И ПОРЯДОК» (18+)
04.10 Кремлевские жены (16+)

ТВ-3

06.00 М/ф (0+)
09.30 Д/ф «Слепая: «Черный лотос» (12+)
10.00 Д/ф «Слепая: «Отчим» (12+)
10.30 Д/ф «Гадалка: «Метка смерти» (12+)
11.00 Д/ф «Гадалка: «Паучья любовь» (12+)
11.30 Не ври мне: «Случайная смерть» (12+)
12.30 Тайные знаки с Олегом Девотченко: «Правда о лунатиках» (12+)
13.30 Д/ф «Охотники за привидениями: «Дальнобойщики-2. Летучий голландец» (16+)
14.00 Д/ф «Охотники за привидениями: «Электровожделение» (16+)
14.30 Д/ф «Охотники за привидениями: «Существа на даче» (16+)
15.00 Сериал «СНЫ» (16+)
16.00 Д/ф «Гадалка: «Птица несчастья» (12+)
16.30 Д/ф «Гадалка: «Слуга нежити» (12+)
17.00 Д/ф «Гадалка: «В объятиях мертвеца» (12+)
17.30 Д/ф «Слепая: «Татуировка» (12+)
18.00 Громкие дела: «Тайна смерти Ванги» (12+)
19.00 Д/ф «Исповедь экстрасенса. Анатолий Кашпировский» (12+)
20.00 Х/ф «ХРАБРОЕ СЕРДЦЕ» (16+)
23.30, 00.30, 01.30, 02.30, 03.30 Сериал «КАМЕЛОТ» (12+)
04.30 Д/ф «Городские легенды: «Москва. Арбат. Азарт и алчность» (12+)
05.00 У моего ребенка Шестое чувство (12+)

ТНТ

07.00, 03.05 Сериал «ДОКАЗАТЕЛЬСТВА» (16+)
08.00 Экстрасенсы ведут расследование (16+)
09.00 Дом-2. Lite (16+)
10.30 Дом-2. Судный день (16+)
11.30 Школа ремонта (12+)
12.30, 13.30, 14.00, 14.30 Comedy Woman (16+)
15.30, 16.00, 16.30, 17.00, 17.30 Сериал «ИНТЕРНЫ» (16+)
18.00, 19.00, 21.00 Комеди Клаб (16+)
19.30 Сериал «ОСТРОВ» (16+)
20.00 Импровизация (16+)
22.00 Comedy Баттл (16+)
23.00 Дом-2. Город любви (16+)
00.00 Дом-2. После заката (16+)
01.00 Х/ф «СУМАСШЕДШАЯ ЕЗДА» (18+)
04.00 Сериал «СУПЕРВЕСЕЛЫЙ ВЕЧЕР» (16+)
04.25 Сериал «ГОРОД ГАНГСТЕРОВ» (16+)
05.15 Женская лига (16+)
06.00 Сериал «ДНЕВНИКИ ВАМПИРА - 4» (16+)

ДОМАШНИЙ

06.30, 05.30 Жить вкусно с Джейми Оливером (16+)
07.30 Кулинарный загар (16+)
08.00 По делам несовершеннолетних (16+)
09.50 Сериал «СЧАСТЛИВЫЙ БИЛЕТ» (16+)
18.00, 23.45 6 кадров (16+)
18.05 Сериал «ОНА НАПИСАЛА УБИЙСТВО» (16+)
19.00 Х/ф «ЖРЕБИЙ СУДЬБЫ», 1-4 с. (16+)
22.50 Сериал «ДОКТОР ХАУС» (16+)
00.30 Сериал «КУРТ СЕИТ И АЛЕКСАНДРА» (16+)
02.40 Д/ф «Звездные истории» (16+)

СТС

06.00, 05.30 Ералаш (0+)
07.10 М/ф (6+)
08.00, 09.00 Сериал «ПОСЛЕДНИЙ ИЗ МАГИКЯН» (12+)
09.30 Х/ф «ФОРСАЖ - 4» (16+)
11.30 Сериал «МОЛОДЕЖКА»
12.30 Шоу «Уральских пельменей»: «Люди в белых зарплатах. Часть II» (16+)
13.30 Уральские пельмени: Любимое (16+)
14.00 Сериал «ВОРОНИНЫ» (16+)
18.00, 18.30, 19.00 Сериал «КУХНЯ» (12+)
19.30 Шоу «Уральских пельменей»: «50 друзей соколоушена» (16+)
21.00 Х/ф «ФОРСАЖ - 5» (16+)
23.25 Х/ф «СОЦИАЛЬНАЯ СЕТЬ» (16+)
01.45 Х/ф «РАСПЛАТА» (12+)
03.30 Х/ф «КЛУБ «CBGB» (16+)
05.40 Музыка на СТС (16+)

ЧЕ

06.00, 04.20 Д/ф «100 великих» (16+)
07.00 Хочу увидеть мир (16+)
08.00 Еда, которая притворяется (12+)
08.30 Дорожные войны (16+)
10.10 Х/ф «ЖАНДАРМ ЖЕНИТСЯ» (0+)
12.00 Х/ф «ЖАНДАРМ НА ПРОГУЛКЕ» (0+)
14.00 Х/ф «ЧЕЛОВЕК С БУЛЬВАРА КАПУЦИНОВ» (0+)
16.00, 18.00 КВН на бис (16+)
17.00, 18.30 КВН. Высший балл (16+)
19.30 Х/ф «БРАТ» (16+)
21.35 Х/ф «БРАТ - 2» (16+)
00.05 Х/ф «ЖМУРКИ» (16+)
02.15 Х/ф «ДАМА С ПОПУГАЕМ» (0+)
05.00 Д/ф «Дерзкие проекты» (16+)

ТВ-ЦЕНТР

06.00 Настроение
08.05 Смех с доставкой на дом (12+)
09.00, 11.50, 14.50 Сериал «УМНИК» (16+)
11.30, 14.30, 19.40, 22.00 События
17.30 Город новостей
17.40, 20.00 Х/ф «С НЕБЕС НА ЗЕМЛЮ» (12+)
21.45 Петровка, 38 (16+)
22.30 Жена. История любви: «Ксения Алферова» (16+)
00.00 Сериал «ПУАРО АГАТЫ КРИСТИ» (12+)
01.50 Х/ф «СУРОВЫЕ КИЛОМЕТРЫ»
03.45 Сериал «ДУРНАЯ КРОВЬ» (16+)

РЕН ТВ

05.00 Территория заблуждений с Игорем Прокопенко (16+)
06.00 Документальный проект (16+)
07.00 С бодрым утром! (16+)
08.30, 12.30, 16.30, 19.30 Новости (16+)
09.00 Документальный проект: «Великие тайны души» (16+)
12.00, 16.05, 19.00 Информационная программа 112 (16+)
13.00 Званый ужин (16+)
14.00 Х/ф «ПРИКАЗАНО УНИЧТОЖИТЬ» (16+)
17.00 Тайны Чапман (16+)
18.00 Самые шокирующие гипотезы (16+)
20.00 Документальный спецпроект: «Охотники за головами» (16+)
22.00 Смотреть всем! (16+)
23.00 Х/ф «МАЧЕТЕ» (18+)
01.00 Х/ф «МАЧЕТЕ УБИВАЕТ» (18+)
03.00 Х/ф «ОТРАЖЕНИЕ» (16+)
04.30 Х/ф «ЧТО СКРЫВАЕТ ЛОЖЬ» (16+)

РОССИЯ К

06.30 Канал «Евроньюс»
10.00, 15.00, 19.30, 23.25 Новости культуры
10.20, 20.30 Сериал «САГА О ФОРСАЙТАХ»
11.15 Психология личности: «Современные фобии»
11.45 ...Гитара семиструнная: «Разбитое сердце Аполлона Григорьева, или История первого русского барда»
12.25 Неизвестный Петергоф: «Искусство обольщения»
12.50, 22.40 Д/ф «Анатолий Кузнецов»
13.30, 21.30 Х/ф «К ЧЕРНОМУ МОРЮ»
14.40 Д/ф «Госпиталь Кабаньяс в Гвадалахаре. Дом милосердия»
15.10 Д/ф «Лев Киселев: «Я все еще очарован наукой...»
15.50 Д/ф «Космос - путешествие в пространстве и времени»
16.35 Черные дыры. Белые пятна
17.20 Леонид Десятников. Юбилейный концерт в КЗЧ
18.35 Д/ф «Нина Усатова. Нечаянная встреча»
19.10 Д/ф «Подвесной паром в Португалете. Мост, качающий гондолу»
19.45, 01.55 Искатели: «Дело Салтычихи»
23.40 Худсовет
23.45 Х/ф «МАЯК НА КРАЮ СВЕТА»
02.40 Д/ф «Меса-Верде. Дух Анасази»

ЗВЕЗДА

06.00 Д/ф «Оружие Победы» (6+)
06.15 Х/ф «СОУЧАСТНИКИ» (12+)
08.15, 09.15, 10.10 Х/ф «СМЕРТЬ ПОД ПАРУСОМ» (12+)
09.00, 13.00, 18.00, 22.00 Новости дня
10.00 Дневник «АРМИ-2016»
11.25, 13.15 Х/ф «ТАЙНА «ВОЛЧЬЕЙ ПАСТИ» (6+)
13.45, 14.05 Х/ф «СМЕРТЬ ШПИОНАМ. УДАРНАЯ ВОЛНА», 1-4 с. (16+)
14.00 Военные новости
18.30 Х/ф «НЕБЕСНЫЙ ТИХОХОД»
20.05 Х/ф «ТОРПЕДОНОСЦЫ»
22.20 Х/ф «ХРОНИКА ПИКИРУЮЩЕГО БОМБАРДИРОВЩИКА»
23.50 Х/ф «ВЫКУП» (12+)
01.35 Х/ф «ИМ ПОКОРЯЕТСЯ НЕБО» (6+)
03.35 Х/ф «ЗА ОБЛАКАМИ - НЕБО» (6+)
05.30 Д/ф «Хроника Победы» (12+)

МАТЧ-ТВ

06.30 XXXI Летние Олимпийские игры. Стрельба из лука. Женщины. Индивидуальное первенство. Финал
07.00, 09.00, 10.15, 11.35, 12.55, 17.15, 22.35, 02.45 Новости
07.05, 22.50 Все на Матч! Рио-2016. Прямой эфир
09.10, 17.25, 22.45, 06.20 Рио-2016. Команда России (12+)
09.15 XXXI Летние Олимпийские игры. Плавание. Финалы
10.20 XXXI Летние Олимпийские игры. Спортивная гимнастика. Абсолютное первенство. Женщины. Финал
11.40 XXXI Летние Олимпийские игры. Водное поло. Женщины. Россия - Бразилия
13.00 XXXI Летние Олимпийские игры. Волейбол. Мужчины. Россия - Египет
15.00 Все на Матч! Рио-2016. Прямой эфир. XXXI Летние Олимпийские игры: Бадминтон
15.30 XXXI Летние Олимпийские игры. Волейбол. Женщины. Китай - Сербия. Прямая трансляция
17.30 XXXI Летние Олимпийские игры. Бокс. Прямая трансляция
19.00 РОСГОССТРАХ. Чемпионат России по футболу. «Зенит» (Санкт-Петербург) - «Ростов». Прямая трансляция
21.35 XXXI Летние Олимпийские игры. Плавание
00.00 XXXI Летние Олимпийские игры. Велоспорт. Прямая трансляция
01.00 XXXI Летние Олимпийские игры. Баскетбол. Мужчины. США - Сербия. Прямая трансляция
02.50 XXXI Летние Олимпийские игры. Дзюдо
03.20 XXXI Летние Олимпийские игры. Академическая гребля. Финалы
04.30 XXXI Летние Олимпийские игры. Волейбол Женщины. Бразилия - Корея. Прямая трансляция

ПЕРВЫЙ ОБРАЗОВАТЕЛЬНЫЙ

09.05, 17.05, 01.05 Секреты упеха (16+)
10.00, 18.00, 02.00 Общий взгляд на пакет программ openoffice.org (16+)
10.55, 18.55, 02.55 Тысяча и один лоскутный секрет (16+)
11.50, 19.50, 03.50 Поехали. Английский для начинающих (16+)
12.45, 20.45, 04.45 Экспедиии XX века (16+)
13.15, 21.15, 05.15 Арт-кафе «Господин ветер» (16+)
13.50, 21.50, 05.50 Музеи России (6+)
14.20, 22.20, 06.20 Мастер-класс! (6+)
14.50, 22.50, 06.50 Собеседники (12+)
15.20, 23.20, 07.20 Х/ф «ЧАПАЕВ» (16+)

ЕВРОСПОРТ

03.00, 07.00 Велоспорт. «Джиро-д'Италия». Лучшее
04.00, 05.00 WATTS
06.00 Его Величество футбол
08.00, 20.15 Снукер. The Players Championship. Манчестер. Финал
09.30, 15.05, 20.00, 23.45, 00.00, 02.55 Дорога к золоту
09.35 Супербайк. Этап чемпионата мира. Арагон. Первая гонка
10.15 Супербайк. Этап чемпионата мира. Арагон. Вторая гонка
11.00 Супербайк. Этап чемпионата мира. Ассен. Первая гонка
11.45 Супербайк. Этап чемпионата мира. Ассен. Вторая гонка
12.30 Велоспорт. Арктическая гонка Норвегии. Первый этап
14.00, 15.15 Велоспорт. Арктическая гонка Норвегии. Второй этап. Прямая трансляция
19.00 Велоспорт. Париж - Рубэ
21.30 Футбол. Чемпионат Англии. Чемпионшип. 2 тур. «Брайтон энд Хоув Альбион» - «Ноттингем Форест». Прямая трансляция
00.05 Супербайк. Этап чемпионата мира. Италия. Первая гонка
00.45 Супербайк. Этап чемпионата мира. Италия. Вторая гонка
01.30 Супербайк. Этап чемпионата мира. Малайзия. Первая гонка
02.00 Супербайк. Этап чемпионата мира. Малайзия. Вторая гонка
02.30 Велоспорт. Арктическая гонка Норвегии. Второй этап

2x2

06.00 Русские мультфильмы (12+)
06.45, 04.40 Покемон (12+)
08.05 Монстры против пришельцев (12+)
08.55 Санджей и Крейг (12+)
10.45 Черепашки-ниндзя (12+)
11.10 Футурама (16+)
15.20 Бре(н)довый марафон: Симпсоны (16+)
19.20 Гриффины (16+)
21.00 Симпсоны (16+)
22.45 Level Up (16+)
23.10 Бессмертное кино (16+)
23.40 Робоцып (18+)
00.05 Athf (18+)
00.30 Шоу Кливленда (18+)
01.30 Живая мишень (16+)
02.25 Валера (16+)
02.55 Царь горы (16+)
03.45 Шоу Кливленда (16+)

DISCOVERY

06.00, 23.00 Инженерные просчеты: работа над ошибками
07.00, 12.00 Как это устроено? Деревянные окна и кашемир
07.30, 12.30 Как это сделано? Кофе без кофеина/Копчености/Водометный двигатель
08.00, 08.30, 15.00, 15.30 Битвы за контейнеры (12+)
09.00, 05.10 Выживание без купюр: Пустыня Сонора, Аризона (16+)
10.00, 10.30 Фабрика уникальных авто (12+)
11.00, 04.20 Пятерка лучших: Пять самых больших заводов мира (12+)
13.00, 03.30 Мятежный гараж: Corvette '57
14.00, 00.55 Великий махинатор: Великобритания (12+)
16.00 Смертельный улов: Лови момент
18.00 Реальные дальнобойщики (12+)
19.00 Как это сделано? Пожарники-следователи/Дела дубовые (12+)
19.30 Как это устроено? Газ для барбекю и покрытие для матраца
20.00 Аляска: семья из леса: Взять под контроль
21.00 Аляска: последний рубеж: Победить или умереть (16+)
22.00 Стать мужчиной
00.00, 00.25, 02.40, 03.05 Охотники за складами (16+)
01.50 Молниеносные катастрофы (12+)
02.15 Настоящие аферисты (12+)

ANIMAL PLANET

06.00, 11.25 Братья по трясине: Пол аллигаторов (12+)
06.25 Мода для собак из Беверли-Хиллз: Сторож брату своему (12+)
06.50 Мода для собак из Беверли-Хиллз: Придется стричь и дальше (12+)
07.15, 07.40, 17.40, 18.05 Дикая жизнь (12+)
08.05, 13.30 Дома на деревьях: Лыжный домик на дереве (12+)
08.55, 14.20 Аквариумный бизнес: Королева пиратов (12+)
09.45 Мода для собак из Беверли-Хиллз: Жизнь как мечта (12+)
10.10 Мода для собак из Беверли-Хиллз: Конец главы (12+)
10.35, 11.50, 12.15, 16.00, 16.25 Ветеринар Бондай Бич (12+)
12.40 Укротители аллигаторов (12+)
15.10, 19.20, 02.48 Интеллект хищника: лев против гиены (16+)
16.50, 23.00 Речные монстры: Ужасы на юге Тихого океана (16+)
18.30, 02.00 Аквариумный бизнес: Мечта, а не аквариум (12+)
20.10, 04.24 Дома на деревьях (12+)
21.00, 01.00, 05.12 Самые опасные змеи (12+)
22.00, 03.36 Укротители аллигаторов: Старые раны (12+)
00.00 Я живой: Кошмар наяву (16+)

ДИСНЕЙ

05.00, 05.15, 09.00 М/ф (0+)
06.15, 12.00, 13.50 М/ф (6+)
14.30, 21.00 М/ф (12+)
18.00 М/ф «ПРИКЛЮЧЕНИЯ ТИГРУЛИ» (6+)
19.30 М/ф «МЕДВЕЖОНОК ВИННИ И ЕГО ДРУЗЬЯ» (0+)
23.50 Х/ф «КАПИТАН ЗУМ: АКАДЕМИЯ СУПЕРГЕРОВ» (12+)
01.35 Сериал «ЛЕГЕНДА ОБ ИСКАТЕЛЕ» (16+)
02.35 М/ф «ОТВАЖНАЯ ЛИФИ» (6+)
04.20 Музыка на канале Disney (6+)

КАРУСЕЛЬ

05.00 Ранние пташки
07.10 Пляс-класс
07.15, 08.30, 09.05, 10.35, 12.00, 14.40, 16.15, 17.50, 18.40, 19.40, 20.40, 22.00, 22.20, 00.30, 02.30, 03.20, 04.10 М/ф
08.05 В мире животных с Николаем Дроздовым

09.45 Бериляка учится читать
10.00 Союзмультфильм представляет: «Кошкин дом»
11.45 Разные танцы
14.00 Один против всех
16.00 Видимое невидимое
20.30 Спокойной ночи, малыши!
23.05 Форт Боярд (12+)
23.30 Союзмультфильм представляет: «Заколдованный мальчик», «Волшебная птица»

ДЕТСКИЙ МИР

03.00, 09.00, 15.00 Х/ф «МАЛЕНЬКИЙ БЕГЛЕЦ» (6+)
05.00, 11.00, 17.00 М/с «Приключения Болека и Лелека: «Зимние забавы», «Приключения Болека и Лелека: «Потерянный след», «Рекс: «Рекс - полиглот» (0+)
05.30, 11.30, 17.30 М/ф «Халиф-аист», «Чудасея» (16+)
06.00, 12.00, 18.00 Х/ф «ДО ПЕРВОЙ КРОВИ» (12+)
07.30, 13.30, 19.30 М/ф «А что ты умеешь?», «Василек», «Приключения Хомы» (6+)
08.00, 14.00, 20.00 М/с «Как казаки олимпийцами стали», «Дедушка и внучек», «Пингвины», «Контакт» (12+)

ИСТОРИЯ

06.00, 01.15 Д/ф «След на земле. Кочевники каменного века» (12+)
07.00, 02.20 Д/ф «Двое против Фантомаса. Де Фюнес - Кенигсон»
07.55, 03.15 Д/ф «Наследие цивилизаций. Сирия. Революция в Месопотамии»
08.55, 04.15 Д/ф «Судьба поэта. Лебедев-Кумач»
09.50 Д/ф «Эдита Пьеха. Русский акцент» (12+)
10.40 Д/ф «Было ли искусство в эпоху динозавров?»
11.45 Д/ф «Пылающий август. Осетия» (16+)
12.35 Д/ф «Неизвестные викинги. Под парусами дракара»
13.40 Д/ф «Покушения. Рональд Рейган» (12+)
14.10 Д/ф «Покушения. Аугусто Пиночет» (12+)
14.40 Д/ф «Нева» и «Надежда». Первое русское плавание кругом света»
15.35 Д/ф «След на земле. Великий потоп» (16+)
16.35 Д/ф «Праздник в ожидании праздника. Фазиль Искандер»
17.30 Д/ф «Под облаком Хиросимы» (16+)
18.30, 05.10 Д/ф «Август 1991. Неглавные герои» (16+)
19.20 Д/ф «СССР. Крушение» (16+)
20.25 Д/ф «Кинотеатр каменного века» (12+)
21.25 Д/ф «Героями не рождаются. История Золотой Звезды» (12+)
22.20 Д/ф «Писари Древнего Египта»
23.20 Д/ф «Покушения. Индира Ганди» (12+)
23.50 Д/ф «Покушения. Михаил Горбачев» (12+)
00.25 Д/ф «Великое чудо Серафима Саровского» (12+)

ДОМ КИНО

05.50 Х/ф «ДЕНЬ РАДИО» (16+)

06.00 Х/ф «КИТАЙСКИЙ СЕРВИЗЪ» (16+)
07.45 Х/ф «ИЗОБРАЖАЯ ЖЕРТВУ» (16+)
09.35 Х/ф «СТАРШИЙ СЫН»
11.55 Х/ф «БЕРЕГИСЬ АВТОМОБИЛЯ»

13.40 М/ф «АЛЕША ПОПОВИЧ И ТУГАРИН ЗМЕЙ» (12+)
15.00 Х/ф «ВСЕ И СРАЗУ» (16+)
16.40 Х/ф «ПОКРОВСКИЕ ВОРОТА»
19.00 Х/ф «ИРОНИЯ СУДЬБЫ, ИЛИ С ЛЕГКИМ ПАРОМ!» (12+)
22.25 Х/ф «ГАРАЖ»
00.10 Х/ф «СТАРЫЕ КЛЯЧИ» (12+)
02.25 Х/ф «ЛЕСТНИЦА» (16+)

Ю-ТВ

05.40 Europa plus чарт (16+)
06.40, 17.30 Супермодель по-украински (16+)
08.15, 10.25, 00.20 В теме (16+)
08.40, 15.50 Адская Кухня (16+)
10.55 Я не знала, что беременна (16+)
12.15 Беременна в 16: Дочки-матери (16+)
14.10 Няня 911 (12+)
19.45 Дорогая, мы убиваем детей (16+)
21.35, 00.45 Я стесняюсь своего тела (16+)
23.30 Сериал «МЫСЛИТЬ КАК ПРЕСТУПНИК» (16+)
02.50 Сбросить лишний вес (16+)

САНКТ-ПЕТЕРБУРГ

06.00, 06.35 Хорошее Утро (6+)
06.30, 08.00, 09.00, 10.00, 11.00, 12.00, 13.00, 14.00, 15.00, 16.00, 17.00, 18.00 Новости
09.10 Сериал «МОЯ ПРЕЧИСТЕНКА» (12+)
12.15, 15.10, 01.00 Д/ф «ВВС. 100 лет и один день» (12+)
13.10 Петербургский дневник
15.05, 18.15 Новости спорта
17.30 Д/ф «Большой скачок: «Невидимый город» (12+)
18.25 Бизнес-Петербург
18.30 Х/ф «ХОЖДЕНИЕ ПО МУКАМ», 5 и 6 с. (12+)
21.05 Специалисты будущего (6+)
21.15, 00.40 Окно в кино (16+)
21.30 Artефакты (16+)
22.00 Пульс Города (6+)
23.00 Х/ф «МИМИНО» (12+)

00.50, 05.50 ТСБ. Телевизионная служба безопасности (16+)
03.40 Д/ф «Легендарные самолеты: «ТУ-95. Стратегический бомбардировщик» (12+)
04.25 Х/ф «ВАЛЕРИЙ ЧКАЛОВ» (6+)

СУББОТА, 13 августа

№36 (173)
29 сентября 2016

ПЕРВЫЙ КАНАЛ

05.50, 06.15 Наедине со всеми (16+)
06.00, 10.00, 12.00, 15.00 Новости
06.55 Сериал «ОХОТНИКИ ЗА ГОЛОВАМИ» (16+)
08.50 М/ф
09.00 Играй, гармонь любимая!
09.45 Слово пастыря
10.15, 22.20, 04.00 На XXXI летних Олимпийских играх в Рио-де-Жанейро
12.15 Идеальный ремонт
13.15 Теория заговора (16+)
14.15 На 10 лет моложе (16+)
15.15 Д/ф «Фидель Кастро. «Куба - любовь моя!» (12+)
16.20 На XXXI летних Олимпийских играх в Рио-де-Жанейро. Водное поло. Женщины. Сборная России - сборная Италии. Прямой эфир
17.20 Концерт Валерии в «Альберт-Холле» (16+)
19.20 Кто хочет стать миллионером?
20.30 Время
21.00 На XXXI летних Олимпийских играх в Рио-де-Жанейро. Волейбол. Мужчины. Сборная России - сборная Польши. Прямой эфир
00.30 Х/ф «ГОРОД ГРЕХОВ - 2: ЖЕНЩИНА, РАДИ КОТОРОЙ СТОИТ УБИВАТЬ» (16+)
02.20 Х/ф «ЖАЖДА СТРАНСТВИЙ» (16+)
05.20 Контрольная закупка

РОССИЯ-1

05.20 Х/ф «МУЖЧИНА ДЛЯ ЖИЗНИ, ИЛИ НА БРАК НЕ ПРЕТЕНДУЮ» (12+)
07.40, 11.25, 14.20 Вести-Местное время
08.00, 11.00, 14.00, 20.00 Вести
08.10 Россия. Местное время (12+)
09.15 Сто к одному
10.05 Личное: «Дмитрий Дюжев» (12+)
11.35 Х/ф «ПРИМЕТА НА СЧАСТЬЕ» (12+)
14.30 Х/ф «УДАР ЗОДИАКА» (12+)
18.30 Танковый биатлон. Прямая трансляция
20.35 Х/ф «ПОЗДНИЕ ЦВЕТЫ» (12+)
00.25 XXXI Летние Олимпийские Игры в Рио-де-Жанейро

ПЯТЫЙ КАНАЛ

06.15, 08.00 М/ф (0+)
07.00 Лот
10.00, 18.30 Сейчас
10.10, 11.00, 11.50, 12.40, 13.30, 14.20, 15.10, 16.00, 16.50, 17.40 Сериал «СЛЕД» (16+)
19.00, 19.55, 20.55, 21.50 Х/ф «ЛЕГЕНДА ДЛЯ ОПЕРШИ», 1, 2, 3, 4 с. (16+)
22.45, 23.40, 00.35, 01.30 Х/ф «ДОРОГАЯ», 1, 2, 3, 4 с. (16+)
02.25, 03.25, 04.25, 05.25, 06.25 Сериал «СМЕРТЬ ШПИОНАМ!» (16+)

НТВ

05.05 Сериал «ДОРОЖНЫЙ ПАТРУЛЬ» (16+)
06.00 Сериал «ПРОЩАЙ, «МАКАРОВ!» (16+)
08.00, 10.00, 16.00, 19.00 Сегодня
08.15 Жилищная лотерея плюс (0+)
08.45 Их нравы (0+)
09.25 Готовим с Алексеем Зиминым (0+)
10.20 Главная дорога (16+)
11.00 Д/ф «Еда живая и мертвая» (12+)
12.00 Квартирный вопрос (0+)
13.05 Нашпотребнадзор (16+)
14.00, 16.20 Сериал «ОДИССЕЯ СЫЩИКА ГУРОВА» (16+)
18.10 Следствие вели (16+)
19.15 Новые русские сенсации (16+)
20.15 Сериал «ПЕС» (16+)
00.15 Суперстар представляет: «Я люблю 90-е. Песни лихого времени» (12+)
01.55 Высоцкая life (12+)
02.50 Золотая утка (16+)
03.15 Сериал «ЗАКОН И ПОРЯДОК» (18+)
04.10 Кремлевские жены (16+)

ТВ-3

06.00, 10.00 М/ф (0+)
09.30 Школа доктора Комаровского (12+)
10.30 Колдуны мира: «Непальские дзакри» (12+)
11.30 Колдуны мира: «Филиппинские хилеры» (12+)
12.30 Колдуны мира: «Перуанские курандерос» (12+)
13.30 Колдуны мира: «Индийские гуру, садху и аватары» (12+)
14.30 Колдуны мира: «Бенинские вуду» (12+)
15.30 Х/ф «ХРАБРОЕ СЕРДЦЕ» (16+)
19.00 Х/ф «300 СПАРТАНЦЕВ» (16+)
21.15 Х/ф «300 СПАРТАНЦЕВ: РАСЦВЕТ ИМПЕРИИ» (16+)
23.15, 00.15, 01.15, 02.15, 03.15 Сериал «КАМЕЛОТ» (12+)
04.15, 05.00 У моего ребенка Шестое чувство (12+)

ТНТ

07.00, 07.30, 08.00, 08.30 ТНТ. Mix (16+)
09.00 Агенты 003 (16+)
09.30 Дом-2. Lite (16+)
10.30 Сериал «САШАТАНЯ» (16+)
11.00 Школа ремонта (12+)
12.00 Однажды в России. Лучшее (16+)
12.30, 01.00 Такое кино! (16+)
13.00, 14.30, 16.00, 17.30, 19.00, 19.30 Экстрасенсы ведут расследование (16+)
21.00 Х/ф «ФАНТАСТИЧЕСКАЯ ЧЕТВЕРКА - 2: ВТОРЖЕНИЕ СЕРЕБРЯНОГО СЕРФЕРА» (12+)
23.00 Дом-2. Город любви (16+)
00.00 Дом-2. После заката (16+)
01.30 Х/ф «ДА И ДА» (18+)
03.50 Д/ф «Телескоп «Хаббл». Око Вселенной» (12+)
04.40 Сериал «ГОРОД ГАНГСТЕРОВ» (16+)
05.30 Женская лига (16+)
06.00 Сериал «ДНЕВНИКИ ВАМПИРА - 4» (16+)

ДОМАШНИЙ

06.30, 05.30 Жить вкусно с Джейми Оливером (16+)
07.30, 23.55 6 кадров (16+)
08.35 Х/ф «ВКУС УБИЙСТВА», 1-4 с. (16+)
12.20 Х/ф «ЗАЧЕМ ТЕБЕ АЛИБИ?», 1-4 с. (16+)
16.10 Х/ф «ЖИЗНЬ СНАЧАЛА» (16+)
18.00 Д/ф «Великолепный век» (16+)
19.00 Сериал «ВЕЛИКОЛЕПНЫЙ ВЕК» (16+)

22.55 Д/ф «Восточные жены» (16+)
00.30 Сериал «КУРТ СЕИТ И АЛЕКСАНДРА» (16+)
02.30 Д/ф «Звездные истории» (16+)

СТС

06.00 Ералаш (6+)
06.40 М/ф «ДЖЕК И БОБОВЫЙ СТЕБЕЛЬ» (12+)
08.30, 09.00, 09.15 М/ф (0+)
09.30 Руссо туристо (16+)
10.30 Успеть за 24 часа (16+)
11.30 М/ф «АСТЕРИКС. ЗЕМЛЯ БОГОВ» (6+)
13.05, 01.05 Х/ф «ШОПОГОЛИК» (12+)
15.05 Шоу «Уральских пельменей»: «50 друзей соколоушена» (16+)
16.00, 16.30 Уральские пельмени: Любимое (16+)
16.50 Х/ф «ФОРСАЖ - 5» (16+)
19.20 М/ф «КУНГ-ФУ ПАНДА» (0+)
21.00 Х/ф «ФОРСАЖ - 6» (12+)
23.30 Х/ф «ТАЧКА «19» (16+)
03.05 М/ф «ПРИНЦ ЕГИПТА» (6+)
04.55 Ералаш (0+)
05.45 Музыка на СТС (16+)

ЧЕ

06.00 Д/ф «100 великих» (16+)
06.30 М/ф (0+)
09.25 Дама с попугаем (0+)
11.25 Х/ф «ЧЕЛОВЕК С БУЛЬВАРА КАПУЦИНОВ» (0+)

13.30 Угадай кино (12+)
14.30 Х/ф «БРАТ» (16+)
16.30 Х/ф «БРАТ - 2» (16+)
19.05 Х/ф «ЖМУРКИ» (16+)
21.15 КВН. Высший балл (16+)
22.15 КВН на бис (16+)
23.00 +100500 городов: «Стокгольм» (16+)
23.30 +100500 (16+)
02.00 Х/ф «ДЕВЯТЫЕ ВРАТА» (16+)
04.45 Дорожные войны (16+)
05.00 Д/ф «Дерзкие проекты» (16+)

ТВ-ЦЕНТР

05.50 Марш-бросок (12+)
06.20 Х/ф «НОВОЕ ПЛАТЬЕ КОРОЛЯ» (12+)
07.20 Х/ф «ШОФЕР ПОНЕВОЛЕ» (12+)
09.15 Православная энциклопедия (6+)
09.40 Х/ф «ПОСЛЕДНИЙ ДЮЙМ»
11.30, 14.30, 21.00 События
11.45 Х/ф «СВЕРСТНИЦЫ» (12+)
13.20, 14.45 Х/ф «БИЛЕТ НА ДВОИХ» (16+)
17.20 Х/ф «ЛОЖЬ ВО СПАСЕНИЕ» (12+)
21.15 Приют комедиантов (12+)
23.05 Х/ф «РАЙСКОЕ ЯБЛОЧКО» (12+)
00.55 Д/ф «Олег Янковский. Последняя охота» (12+)
01.40 Сериал «ИНСПЕКТОР ЛЬЮИС» (12+)
03.30 Сериал «ДУРНАЯ КРОВЬ» (16+)

РЕН ТВ

05.00 Х/ф «ЧТО СКРЫВАЕТ ЛОЖЬ» (16+)
06.10 Х/ф «И ПРИШЕЛ ПАУК» (16+)
08.00 Х/ф «СЕСТРИЧКА, ДЕЙСТВУЙ!» (12+)
10.00 Минтранс (16+)
10.45 Ремонт по-честному (16+)
11.30 Самая полезная программа (16+)
12.30 Новости (16+)
13.00 Военная тайна с Игорем Прокопенко (16+)
17.00 Территория заблуждений с Игорем Прокопенко (16+)
19.00 Х/ф «БЛЭЙД» (16+)
21.15 Х/ф «БЛЭЙД - 2» (16+)
23.20 Х/ф «БЛЭЙД - 3: ТРОИЦА» (16+)
01.30 Х/ф «НОЧЬ СТРАХА» (16+)
03.30 Документальный проект (16+)
03.50 Х/ф «ВЫКУП» (16+)

РОССИЯ-К

06.30 Канал «Евроньюс»
10.00 Обыкновенный концерт с Эдуардом Эфировым
10.35 Х/ф «КАИН XVIII»
12.05 Рина Зеленая - имя собственное
12.45 Факультет ненужных вещей: «Человек дождя»
13.15 Д/ф «Дельта, дарящая жизнь»
14.10 I Международный Дальневосточный фестиваль «Мариинский». Акико Суванаи, Валерий Гергиев и Симфонический оркестр Мариинского театра
15.40 Х/ф «НЕ ГОРЮЙ!»
17.10 Те, с которыми я... «Георгий Данелия»
18.05, 01.55 По следам тайны: «Человек эпохи динозавров»
18.50 Д/ф «Олег Борисов»
19.30 Х/ф «ЗА ДВУМЯ ЗАЙЦАМИ»
20.45 Концерт «Унесенные ветром»
22.15 Х/ф «БУМАЖНЫЙ СОЛДАТ»
00.15 Д/ф «Книга джунглей. Медведь Балу»
01.05 Легенды свинга: «Валерий Киселев и Ансамбль классического джаза»
01.40 М/ф
02.40 Д/ф «Хюэ - город, где улыбается печаль»

ЗВЕЗДА

06.00 М/ф Ы
06.15 Х/ф «ЧУК И ГЕК»
07.15 Х/ф «ВАЛЕНТИН И ВАЛЕНТИНА»
09.00, 13.00, 18.00, 22.00 Новости дня
09.15 Легенды цирка с Эдгардом Запашным (6+)
09.40 Последний день (12+)
10.30 Не факт! (6+)
11.00 Научный детектив (12+)
11.15 Д/ф «Прекрасный полк. Натка» (12+)
12.05, 13.15, 18.25 Х/ф «ДУМА О КОВПАКЕ», 1-3 с. (12+)
19.50 Новости. Специальный выпуск
20.00 Церемония закрытия Армейских международных игр-2016
22.20 Х/ф «ОТ БУГА ДО ВИСЛЫ» (12+)
01.00 Х/ф «ГЕРОИ ШИПКИ»
03.20 Х/ф «КОМИССАР ПОЛИЦИИ ОБВИНЯЕТ» (12+)
05.15 Д/ф «Хроника Победы» (12+)

МАТЧ-ТВ

06.30 XXXI Летние Олимпийские игры. Стрельба
07.00, 08.00, 09.40, 12.15, 19.35 Новости
07.05, 14.40, 22.50 Все на Матч! Рио-2016. Прямой эфир
08.05 XXXI Летние Олимпийские игры. Гандбол. Женщины. Россия - Аргентина
09.45 XXXI Летние Олимпийские игры. Легкая атлетика
12.20 XXXI Летние Олимпийские игры. Волейбол. Женщины. Россия - Япония
14.20 Д/ф «Рио ждет» (12+)
15.00 XXXI Летние Олимпийские игры. Фехтование. Сабля. Команды. Женщины. 1/4 финала. Прямая трансляция
15.45 Все на Матч! Рио-2016. Прямой эфир. XXXI Летние Олимпийские игры: Академическая гребля. Финалы. Легкая атлетика

18.50 Рио-2016. Команда России (12+)
18.55 XXXI Летние Олимпийские игры. Фехтование. Сабля. Команды. Женщины. 1/2 финала
19.45 Культ тура (16+)
20.15 РОСГОССТРАХ. Чемпионат России по футболу. «Рубин» (Казань) - «Спартак» (Москва). Прямая трансляция
22.30 Д/ф «Мама в игре» (12+)
23.45 XXXI Летние Олимпийские игры. Водное поло. Женщины. Россия - Италия
01.00 XXXI Летние Олимпийские игры. Тяжелая атлетика. Мужчины. 94 кг. Прямая трансляция
03.00 XXXI Летние Олимпийские игры. Прыжки в воду. Трамплин 3 м. Женщины. 1/2 финала
04.00 XXXI Летние Олимпийские игры. Прямая трансляция
06.00 XXXI Летние Олимпийские игры

ПЕРВЫЙ ОБРАЗОВАТЕЛЬНЫЙ

09.05, 17.05, 01.05 В гостях у ветерана (12+)
09.40, 10.10, 17.40, 18.10, 01.40, 02.10 Нить Ариадны (16+)
10.40, 13.50, 18.10, 21.50, 02.40, 05.50 Мастер-класс! (6+)
11.10, 11.40, 19.10, 19.40, 03.10, 03.40 Семейный доктор (16+)
12.15, 20.15, 04.15 Мамина школа (16+)
12.40, 20.40, 04.40 Собеседники (12+)
13.07, 21.07, 05.07 Времена. События. Люди (16+)
13.35, 21.35, 05.35 Байки Бояршинова (12+)
14.20, 14.50, 22.20, 22.50, 06.20, 06.50 Медицинская телеакадемия (16+)
15.25, 23.25, 07.25 Х/ф «ПЕТР I», 1 с. (16+)

ЕВРОСПОРТ

03.00, 07.00 Велоспорт. «Тур де Франс». Лучшее
04.00, 05.00, 19.00, 23.05 WATTS
06.00 Его Величество футбол
08.00 Снукер. China Open. Пекин. Финал
09.30, 15.05, 21.30, 22.55, 00.00 Дорога к золоту
09.35 Супербайк. Этап чемпионата мира. Италия. Первая гонка
10.15 Супербайк. Этап чемпионата мира. Италия. Вторая гонка
11.00 Супербайк. Этап чемпионата мира. Малайзия. Первая гонка
11.45 Супербайк. Этап чемпионата мира. Малайзия. Вторая гонка
12.30 Велоспорт. Арктическая гонка Норвегии. Второй этап
14.00 Велоспорт. Арктическая гонка Норвегии. Третий этап. Прямая трансляция
15.10 Футбол. Чемпионат Англии. Чемпионшип. 2 тур. «Брайтон энд Хоув Альбион» - «Ноттингем Форест»
16.45 Футбол. Чемпионат Англии. Чемпионшип. 2 тур. «Уиган» - «Блэкберн Роверс». Прямая трансляция
19.15 Футбол. Чемпионат Англии. Чемпионшип. 2 тур. «Норвич Сити» - «Шеффилд Уэнсдей». Прямая трансляция
21.35 Велоспорт. Арктическая гонка Норвегии. Третий этап
00.05 Супербайк. Этап чемпионата мира. Великобритания. Первая гонка
00.30 Супербайк. Этап чемпионата мира. Великобритания. Вторая гонка
01.00 Супербайк. Этап чемпионата мира. Мисано. Первая гонка
01.45 Супербайк. Этап чемпионата мира. Мисано. Вторая гонка
02.30 Супербайк. Этап чемпионата мира. США. Первая гонка

2x2

06.00 Русские мультфильмы (12+)
06.45, 05.35 Покемон (12+)
08.30, 04.15 Каникулы в каньоне (16+)
10.15 Шоу Кливленда (16+)
11.10, 00.05, 02.50 Рестлинг WWE RAW (16+)
12.05 Gamanoid World. Сан-Диего (16+)
12.20 Казаки. Футбол (12+)
13.05, 19.20 Симпсоны (16+)
17.05 Монстры против пришельцев (12+)
18.25 Гриффины (16+)
21.21 Марафон хитов (16+)
23.10 Мяч ТВ (16+)
23.40 Южный парк (18+)
01.00 Эллен Грэгори (16+)
01.50, 03.50 Реутов ТВ (16+)
02.20 Level Up (16+)

DISCOVERY

06.00, 22.00 Смертельный улов: Лови момент
08.00 Американский Тарзан
09.00, 09.30, 02.40, 03.05 Охотники за складами (16+)
10.00 Ржавая империя
11.00 Битвы за контейнеры: На гребне волны
11.30 Битвы за контейнеры: Магия вуду
12.00 Махинаторы: Fiat Panda 4x4 (12+)
13.00, 13.30, 00.55, 01.20, 04.20, 04.45 В погоне за классикой (12+)
14.00, 03.30 Торги без тормозов
14.30, 03.55 Торги без тормозов: Как по маслу
15.00 Почему? Вопросы мироздания: извержения вулканов (12+)
16.00 Правила внедорожного движения: Вулкан
17.00 Бушующая планета: Вулкан
18.00 Выжить вместе: Двое на вулкане (12+)
19.00 Почему? Вопросы мироздания: Йеллоустоун под рентгеном (12+)
20.00 Инженерия невозможного
21.00 Мегаперевозки
00.00 Выживание без купюр: Филиппины
01.50 Чернобыль: жизнь после (16+)
05.10 Шон Конвей - Бегом по Британии

ANIMAL PLANET

06.00, 11.25 Братья по трясине: Большой экземпляр (12+)
06.25 Дома на деревьях: Любовь витает в воздухе (12+)
07.15 Дома на деревьях: Пивная на верхушке (12+)
08.05 Дома на деревьях: Ирландский коттедж в кельтском стиле (12+)
08.55 Дома на деревьях: Лыжный домик на дереве (12+)
09.45, 16.50 Пес-ТВ (12+)
10.35, 22.00 Остин Стивенс: заклинатель змей: В поисках питона-людоеда (12+)
11.50, 01.00 Королева львов (12+)
12.40, 02.00 Королева-львица (12+)
13.30, 02.48 Природа как она есть: Лев (16+)
14.20, 15.10, 03.36, 04.24 Интеллект хищника: лев против гиены (16+)
16.00, 05.12 Самые опасные змеи: Южная Африка (12+)
17.40, 21.00 Золтан - повелитель стаи (12+)
18.30 Дома на деревьях (12+)
19.20 Ветеринар Бондай Бич (12+)
20.10, 20.35 Дикая жизнь (12+)
23.00 Укротители аллигаторов: Джимми Риффл, не гони волну (12+)

00.00 Укротители аллигаторов: Капитан-растяпа (12+)

ДИСНЕЙ

05.00, 12.00, 12.25, 12.55, 13.20, 13.50 М/ф (6+)
09.00 М/ф (0+)
16.45 М/ф «БОЛЬШОЙ ФИЛЬМ ПРО ПОРОСЕНКА» (0+)
18.10 М/ф «ВИННИ И СЛОНОТОП» (0+)
19.30 М/ф «КОРПОРАЦИЯ МОНСТРОВ» (6+)
21.20 Х/ф «МОЯ СЕСТРА - НЕВИДИМКА» (12+)
23.00 Х/ф «БАШНЯ УЖАСА» (12+)
00.50 Х/ф «ДЕВОЧКА ПРОТИВ МОНСТРА» (12+)
02.35 Х/ф «ЗАПРЕТНАЯ МИССИЯ» (12+)
04.20 Музыка на канале Disney (6+)

КАРУСЕЛЬ

05.00, 07.00, 08.30, 10.00, 10.45, 12.00, 12.55, 16.10, 18.05, 19.40, 20.40, 23.25, 00.30, 01.50, 03.25 М/ф
06.00 Союзмультфильм представляет: «Винтик и Шпунтик - веселые мастера», «В стране невыученных уроков», «Вовка в тридевятом царстве»
06.55 Пляс-класс
08.00 Детская утренняя почта
09.30 Воображариум
10.40, 11.55 180
11.30 Лабораториум
20.30 Спокойной ночи, малыши!
23.30 Союзмультфильм представляет: «Жил-был пес», «Кот в сапогах»,

ДЕТСКИЙ МИР

03.00, 09.00, 15.00 Х/ф «ЗОЛОТЫЕ РОГА» (6+)
05.00, 11.00, 17.00 М/с «Приключения Болека и Лелека: «Дрессированный щенок», «Приключения Болека и Лелека: «Жеребенок», «Рекс: «Рекс - телезритель» (0+)
05.30, 11.30, 17.30 М/ф «Рикки-тикки-тави», «Большая эстафета» (6+)
06.00, 12.00, 18.00 Х/ф «ФИНИСТ-ЯСНЫЙ СОКОЛ» (12+)
07.30, 13.30, 19.30 М/ф «Разрешите погулять с вашей собакой», «Жар-птица», «Мы с Шерлоком Холмсом» (6+)
08.00, 14.00, 20.00 М/с «Как казаки мушкетерам помогали», «Человек с детским акцентом», «В стране невыученных уроков», «Первая охота», «Игра» (12+)

ИСТОРИЯ

06.00, 15.25, 00.50, 04.25 Д/ф «Побег из Кандагара»
06.50, 16.15, 01.40 Д/ф «Неизвестные викинги. Под парусами дракара»
07.50, 17.15, 02.40 Д/ф «Покушения. Ицхак Рабин» (12+)
08.20, 17.45, 03.05 Д/ф «Покушения. Ахмад Шах Масуд» (12+)
08.50, 18.15, 03.35 Д/ф «Нева» и «Надежда». Первое русское плавание кругом света»
09.45, 19.10 Д/ф «Сокровища Инда. Тайны Пакистана»
10.45, 20.10 Д/ф «Спасти СССР. Идея Ботвинника»
11.35, 21.00 Д/ф «Первый компьютер в мире. Загадка Антикитерского механизма»
12.40, 22.05 Д/ф «Роковая ошибка генерала Пуго»
13.30, 22.55, 05.10 Д/ф «СССР. Крушение»
14.25, 23.50 Д/ф «Стюарты в изгнании. Игра короны»

ДОМ КИНО

04.20 Х/ф «ИРОНИЯ СУДЬБЫ, ИЛИ С ЛЕГКИМ ПАРОМ!» (12+)
07.35 Х/ф «ГАРАЖ»
09.20 Х/ф «СТАРЫЕ КЛЯЧИ» (12+)
11.35 Х/ф «ДОБРО ПОЖАЛОВАТЬ, ИЛИ ПОСТОРОННИМ ВХОД ВОСПРЕЩЕН»
12.50 М/ф «ДОБРЫНЯ НИКИТИЧ И ЗМЕЙ ГОРЫНЫЧ»
14.05 Х/ф «ТРОЕ В ЛОДКЕ, НЕ СЧИТАЯ СОБАКИ»
16.20 Х/ф «ДВЕНАДЦАТЬ СТУЛЬЕВ» (12+)
19.00 Х/ф «ПОЛОСАТЫЙ РЕЙС» (12+)
20.35 Х/ф «САМАЯ ОБАЯТЕЛЬНАЯ И ПРИВЛЕКАТЕЛЬНАЯ» (12+)
22.05 Х/ф «ВОКЗАЛ ДЛЯ ДВОИХ» (12+)
00.35 Х/ф «ЖИЛИ ТРИ ХОЛОСТЯКА» (12+)
02.50 Х/ф «НЕ ГОРЮЙ!» (12+)

Ю-ТВ

05.30, 09.35 В теме (16+)
06.00 Europa plus чарт (16+)
07.00 Адская Кухня (16+)
10.00 В стиле (16+)
10.30 Популярная правда: «Тимати 33» (16+)
11.00 Дорогая, мы убиваем детей (16+)
23.00 Х/ф «ПАРФЮМЕР: ИСТОРИЯ ОДНОГО УБИЙЦЫ» (18+)
01.50 Сериал «МЫСЛИТЬ КАК ПРЕСТУПНИК» (16+)
04.40 Starbook: «Звездные измены» (16+)

САНКТ-ПЕТЕРБУРГ

06.00 Слово. О православных традициях (16+)
06.20 Х/ф «ЛЕТЧИКИ» (0+)
07.40 Х/ф «ИСТРЕБИТЕЛИ» (0+)
09.20 Д/ф «Легендарные самолеты: «ТУ-95. Стратегический бомбардировщик» (12+)
10.00 Пульс города (6+)
11.00 Artефакты (16+)
11.30 Окно в кино (16+)
11.45 Малые родины большого Петербурга: «Рыбацкое» (6+)
11.55 Сериал «МОЯ ПРЕЧИСТЕНКА» (12+)
17.40 Д/ф «Фильм о фильме: «Резиденты. Любимые шпионы советского кино» (12+)
18.00, 20.00 Новости
18.05 Х/ф «МИМИНО» (12+)
19.45, 20.05 Х/ф «СВАДЕБНЫЙ ПЕРЕПОЛОХ» (16+)
21.35 Театральная гостиная Рудольфа Фурманова: «Н.а. РФ Сергей Маковецкий» (16+)
23.40 Х/ф «ВАЛЕНТИН И ВАЛЕНТИНА» (16+)
01.15 Сериал «ПОЛИЦЕЙСКИЙ УЧАСТОК» (16+)
05.40 М/ф (12+)

ВОСКРЕСЕНЬЕ, 14 августа

№36 (173)
29 сентября 2016

ПЕРВЫЙ КАНАЛ

06.00, 10.00, 12.00 Новости
06.10 Сериал «ОХОТНИКИ ЗА ГОЛОВАМИ» (16+)
08.00 Армейский магазин
08.40 М/ф
08.50 Здоровье (16+)
10.15, 17.00, 03.20 На XXXI летних Олимпийских играх в Рио-де-Жанейро
12.15 Фазенда
12.50 Вместе с дельфинами
14.30 Д/ф «Надежда Румянцева. Одна из девчат»
15.30 Х/ф «КОРОЛЕВА БЕНЗОКОЛОНКИ»
19.10, 21.30 Музыкальный фестиваль «Голосящий КиВиН» (16+)
21.00 Время
22.50 Д/ф «Микаэл Таривердиев. Игра с судьбой» (12+)

00.00 Музыкальный вечер Микаэла Таривердиева
01.30 Х/ф «СОВРЕМЕННЫЕ ПРОБЛЕМЫ» (16+)

РОССИЯ-1

05.35 Х/ф «ИСКУШЕНИЕ» (12+)
07.15 Сам себе режиссер
08.05 Танковый биатлон
09.30 Сто к одному
10.20 Вести-Местное время. Неделя в городе
11.00, 14.00, 20.00 Вести
11.20 Смеяться разрешается
14.20 Х/ф «СУДЬБА МАРИИ» (12+)
16.15 Х/ф «НЕНАВИЖУ И ЛЮБЛЮ» (12+)
22.00 Х/ф «ЗА ЧУЖИЕ ГРЕХИ» (12+)
00.00 XXXI Летние Олимпийские Игры в Рио-де-Жанейро

ПЯТЫЙ КАНАЛ

07.00 Лот
08.00 М/ф (0+)
10.00, 18.30 Сейчас
10.10 Х/ф «ЗАЗА» (16+)
12.05 Х/ф «ВОЗВРАЩЕНИЕ ВАСИЛИЯ БОРТНИКОВА» (12+)
14.20 Х/ф «ЕВДОКИЯ» (12+)
16.25 Х/ф «УКРОТИТЕЛЬНИЦА ТИГРОВ» (12+)
19.00, 20.00, 20.55, 21.55 Х/ф «ГРОЗОВЫЕ ВОРОТА», 1, 2, 3, 4 с. (16+)
22.55, 23.50, 00.35, 01.25 Х/ф «КРАПОВЫЙ БЕРЕТ», 1, 2, 3, 4 с. (16+)
02.20, 03.20, 04.20 Сериал «СМЕРТЬ ШПИОНАМ!» (16+)

НТВ

05.05 Сериал «ДОРОЖНЫЙ ПАТРУЛЬ» (16+)
06.00 Сериал «ПРОЩАЙ, «МАКАРОВ!» (16+)
08.00, 10.00, 16.00, 19.00 Сегодня
08.15 Русское лото плюс (0+)
08.50 Их нравы (0+)
09.25 Едим дома (0+)
10.20 Первая передача (16+)
11.00 Чудо техники (12+)
11.35 Дачный ответ (0+)
12.40 Нашпотребнадзор (16+)
13.30 Поедем, поедим! (0+)
14.00, 16.20 Сериал «ОДИССЕЯ СЫЩИКА ГУРОВА» (16+)
18.10 Следствие вели (16+)
19.20 Сериал «ШАМАН» (16+)
01.00 Сеанс с Кашпировским (16+)
01.55 Квартирный вопрос (0+)
03.00 Дикий мир (0+)
03.10 Сериал «ЗАКОН И ПОРЯДОК» (18+)
04.05 Кремлевские жены (16+)

ТВ-3

06.00, 08.00 М/ф (0+)
07.30 Школа доктора Комаровского (12+)
08.45, 03.00 Х/ф «СКАЗКА О ЦАРЕ САЛТАНЕ» (0+)

10.30, 11.15, 12.15, 13.00, 14.00 Сериал «ДЕТЕКТИВ МОНК» (12+)
14.45 Х/ф «300 СПАРТАНЦЕВ» (16+)
17.00 Х/ф «300 СПАРТАНЦЕВ: РАСЦВЕТ ИМПЕРИИ» (16+)
19.00 Х/ф «ТРОЯ» (16+)
22.15 Х/ф «ЖЕЛЕЗНЫЙ РЫЦАРЬ» (16+)
00.45 Х/ф «ЖЕЛЕЗНЫЙ РЫЦАРЬ - 2» (16+)
04.45 Д/ф «Городские легенды: «Москва. Неизвестное метро семьи Романовых» (12+)
05.15 У моего ребенка Шестое чувство (12+)

ТНТ

07.00, 07.30, 08.00, 08.30 ТНТ. Mix (16+)
09.00 Дом-2. Lite (16+)
10.00, 10.30 Сериал «САШАТАНЯ» (16+)
11.00 Перезагрузка (16+)
12.00 Импровизация (16+)
13.00 Однажды в России (16+)
14.35 Х/ф «ФАНТАСТИЧЕСКАЯ ЧЕТВЕРКА - 2: ВТОРЖЕНИЕ СЕРЕБРЯНОГО СЕРФЕРА» (12+)
16.20 Х/ф «ЧЕЛОВЕК ИЗ СТАЛИ» (12+)
19.00, 19.30, 20.00, 21.00, 22.00 Stand Up (16+)
23.00 Дом-2. Город любви (16+)
00.00 Дом-2. После заката (16+)
01.00 Не спать! (16+)
02.00 Х/ф «МУЖСКОЙ СТРИПТИЗ» (16+)
03.50 Д/ф «Рожденные на воле» (12+)
04.40 Сериал «ГОРОД ГАНГСТЕРОВ» (16+)
05.30 Сериал «ПОЛИТИКАНЫ» (16+)

ДОМАШНИЙ

06.30, 05.30 Жить вкусно с Джейми Оливером (16+)
07.30, 00.00 6 кадров (16+)
07.50 Х/ф «СЕМЬЯ» (16+)
10.35 Х/ф «ЖРЕБИЙ СУДЬБЫ» (16+)
14.15 Х/ф «ВТОРОЙ ШАНС» (16+)
18.00 Д/ф «Великолепный век. Создание легенды» (16+)
19.00 Сериал «ВЕЛИКОЛЕПНЫЙ ВЕК» (16+)
23.00 Д/ф «Восточные жены» (16+)
00.30 Сериал «КУРТ СЕИТ И АЛЕКСАНДРА» (16+)
02.30 Д/ф «Звездные истории» (16+)

СТС

06.00, 05.25 Ералаш (0+)
06.55, 08.30 М/ф (0+)
07.30 Новая жизнь (16+)
09.00 М/ф «АСТЕРИКС. ЗЕМЛЯ БОГОВ» (6+)
10.35 М/ф «ПРИНЦ ЕГИПТА» (6+)
12.25 М/ф «КУНГ-ФУ ПАНДА» (0+)
14.00, 16.00 Сериал «ДВА ОТЦА И ДВА СЫНА» (16+)
16.30 Х/ф «ФОРСАЖ - 6» (12+)
19.05 Х/ф «ГЕРАКЛ» (12+)
21.00, 03.00 Х/ф «NEED FOR SPEED. ЖАЖДА СКОРОСТИ» (12+)
23.25 Х/ф «СЛУЧАЙНЫЙ МУЖ» (16+)
01.10 Сериал «КОСТИ» (16+)

ЧЕ

06.00 Д/ф «100 великих» (16+)
06.45 М/ф (0+)
07.45 Х/ф «ЖАНДАРМ ЖЕНИТСЯ» (0+)
09.35 Х/ф «ЖАНДАРМ НА ПРОГУЛКЕ» (0+)

11.35 Х/ф «ЖАНДАРМ И ИНОПЛАНЕТЯНЕ» (0+)

13.30 Угадай кино (12+)
14.30 Сериал «ВОСЬМИДЕСЯТЫЕ» (16+)
19.35 В гостях у Михаила Задорнова (16+)
22.00 Д/ф «Сергей Светлаков. Тот еще пельмень» (16+)
23.05 Х/ф «ДЕВЯТЫЕ ВРАТА» (16+)
01.50 Д/ф «Вячеслав Бутусов. Когда умолкнут все песни» (16+)
03.00 Дорожные войны (16+)
05.00 Д/ф «Дерзкие проекты» (16+)

ТВ-ЦЕНТР

05.40 Х/ф «ДЕВИЧЬЯ ВЕСНА»
07.35 Фактор жизни (12+)
08.05 Х/ф «МАМОЧКИ» (16+)
10.05 Д/ф «Елена Яковлева. Женщина на грани» (12+)
10.55 Барышня и кулинар (12+)
11.30, 14.30, 00.20 События
11.45 Х/ф «НЕОКОНЧЕННАЯ ПОВЕСТЬ»
13.40 Смех с доставкой на дом (12+)
14.45 Х/ф «ОТСТАВНИК» (16+)
16.35 Х/ф «ЛЮБОВЬ ВНЕ КОНКУРСА» (12+)
20.05 Х/ф «БЛИЗКИЕ ЛЮДИ» (12+)
00.35 Петровка, 38 (16+)
00.50 Х/ф «ЗАМУЖ НА ДВА ДНЯ» (16+)
02.50 Х/ф «РАЙСКОЕ ЯБЛОЧКО» (12+)
04.35 Жена. История любви: «Ксения Алферова» (16+)

РЕН ТВ

05.00 Х/ф «ВЫКУП» (16+)
06.15 Х/ф «БЛЭЙД» (16+)

08.20 Х/ф «БЛЭЙД - 2» (16+)
10.40 Х/ф «БЛЭЙД - 3: ТРОИЦА» (16+)
12.45 Сериал «МОРСКИЕ ДЬЯВОЛЫ» (16+)
23.30 Соль. Музыкальное шоу Захара Прилепина (16+)
01.10 Военная тайна с Игорем Прокопенко (16+)

РОССИЯ К

06.30 Канал «Евроньюс»
10.00 Обыкновенный концерт с Эдуардом Эфировым
10.30 Х/ф «ЗА ДВУМЯ ЗАЙЦАМИ»
11.45 Легенды мирового кино: «Борис Чирков»
12.10 Факультет ненужных вещей: «Психология толпы»
12.40 Д/ф «Радж Капур. Товарищ бродяга»
13.20 Д/ф «Книга джунглей. Медведь Балу»
14.10 Опера «Обручение в монастыре»
16.45 Х/ф «ПОПРЫГУНЬЯ»
18.10 Больше, чем любовь: «К 85-летию со дня рождения Микаэла Таривердиева»
18.50 Вечер-посвящение Микаэлу Таривердиеву «Семнадцать мгновений, или Ирония судьбы»
20.10 Х/ф «СМЕРТЬ ПОД ПАРУСОМ»
22.25 Большой балет-2016
00.20 Х/ф «КАИН XVIII»
01.50 М/ф
01.55 Искатели: «Подарок королю Франции»
02.40 Д/ф «Дом Ритвельда-Шредер в Утрехте. Архитектор и его муза»

ЗВЕЗДА

06.00 Х/ф «СЕМЕРО СОЛДАТИКОВ»
07.25 Х/ф «НЕБЕСНЫЙ ТИХОХОД»
09.00 Новости недели с Юрием Подкопаевым
09.25 Служу России
09.55 Военная приемка (6+)
10.45 Научный детектив (12+)
11.05, 13.15 Х/ф «СМЕРТЬ ШПИОНАМ. УДАРНАЯ ВОЛНА», 1-4 с. (16+)
13.00, 22.00 Новости дня
15.40 Х/ф «КРЕСТОНОСЕЦ» (12+)
18.00 Новости. Главное
18.45 Д/ф «Легенды советского сыска» (16+)
22.20 Фетисов (12+)
23.05 Х/ф «ПРАВДА ЛЕЙТЕНАНТА КЛИМОВА» (12+)

00.50 Х/ф «СВЕТ В КОНЦЕ ТОННЕЛЯ» (6+)
02.40 Х/ф «КЛЮЧИ ОТ РАЯ» (6+)
04.35 Х/ф «СВОЙ ПАРЕНЬ»

МАТЧ-ТВ

06.30 XXXI Летние Олимпийские игры. Стрельба
07.00, 08.00, 10.30, 12.55, 20.05 Новости
07.05, 15.00, 17.15, 01.20 Все на Матч! Рио-2016. Прямой эфир
08.05 XXXI Летние Олимпийские игры. Легкая атлетика
10.35 XXXI Летние Олимпийские игры. Фехтование. Сабля. Команды. Женщины
11.45 XXXI Летние Олимпийские игры. Плавание. Финалы
13.00 XXXI Летние Олимпийские игры. Волейбол. Мужчины. Россия - Польша
15.30 XXXI Летние Олимпийские игры. Волейбол. Женщины. Сербия - Нидерланды. Прямая трансляция
17.30 XXXI Летние Олимпийские игры. Борьба греко-римская. Прямая трансляция
19.00 Все на Матч! Рио-2016. Прямой эфир. XXXI Летние Олимпийские игры: Стрельба. Винтовка из 3-х положений. Мужчины. Финал
20.00 Рио-2016. Команда России (12+)
20.15 РОСГОССТРАХ. Чемпионат России по футболу. «Терек» (Грозный) - «Локомотив» (Москва). Прямая трансляция
22.35 После футбола с Георгием Черданцевым
23.35 XXXI Летние Олимпийские игры. Синхронное плавание. Дуэты. Произвольная программа
02.20 XXXI Летние Олимпийские игры. Прыжки в воду. Трамплин 3 м. Женщины. Финал
02.50 XXXI Летние Олимпийские игры. Борьба греко-римская
03.45 XXXI Летние Олимпийские игры. Фехтование. Шпага. Команды. Мужчины
04.30 XXXI Летние Олимпийские игры. Баскетбол. Мужчины. Сербия - Китай. Прямая трансляция

ПЕРВЫЙ ОБРАЗОВАТЕЛЬНЫЙ

09.05, 17.05, 01.05 Музеи России (6+)
09.40, 17.40, 01.40 Экономический прорыв - последовательность действий (16+)
10.10, 18.10, 02.10 Фестиваль российской науки (12+)
10.40, 18.40, 02.40 На женской половине (12+)
11.10, 19.10, 03.10 Домашний зоопарк (12+)
11.40, 19.40, 03.40 Инновационное образование (12+)
12.10, 20.10, 04.10 Мастер-класс! (6+)
12.35, 20.35, 04.35 Заглянем в словарь (12+)
12.40, 20.40, 04.40 Школа рисования (6+)
13.07, 21.07, 05.07 Имена (12+)
13.35, 21.35, 05.35 Байки Бояршинова (12+)
13.50, 21.50, 05.50 Сделай сам (6+)
14.20, 22.20, 06.20 Х/ф «ПЕТР I», 2 с. (16+)
16.00, 16.05, 16.25, 00.00, 00.00, 00.00, 08.00, 08.00, 08.00 Д/ф «На веслах - через Тихий океан» (16+)

ЕВРОСПОРТ

03.15, 12.45 Супербайк. Этап чемпионата мира. США. Вторая гонка
04.00, 05.00 WATTS
06.00 Теннис. Australian Open. Лучшее
07.00 Теннис. «Ролан Гаррос». Лучшее
08.00, 20.15 Снукер. Чемпионат мира. Шеффилд. Финал
09.30, 15.05, 20.00, 21.30, 01.00 Дорога к золоту
09.35 Супербайк. Этап чемпионата мира. Великобритания. Первая гонка
10.00 Супербайк. Этап чемпионата мира. Великобритания. Вторая гонка
10.30 Супербайк. Этап чемпионата мира. Мисано. Первая гонка
11.15 Супербайк. Этап чемпионата мира. Мисано. Вторая гонка
12.00 Супербайк. Этап чемпионата мира. США. Первая гонка
13.30 Футбол. Чемпионат MLS. 23 тур. «Ньюорк Ред Буллз» - «Монреаль Импакт»
15.10 Велоспорт. Арктическая гонка Норвегии. Третий этап
17.00 Велоспорт. Арктическая гонка Норвегии. Четвертый этап. Прямая трансляция
19.00 Велоспорт. Льеж - Бастонь - Льеж
21.35 Футбол. Чемпионат MLS. 22 тур. «Орландо Сити» - «Сиэтл Саундерс»
23.00 Футбол. Чемпионат MLS. 23 тур. «Чикаго Файр» - «Орландо Сити». Прямая трансляция
01.05 Велоспорт. Арктическая гонка Норвегии. Четвертый этап
02.00 Футбол. Чемпионат MLS. 23 тур. «Сиэтл Саундерс» - «Реал Солт-Лейк»

2x2

06.00 Русские мультфильмы (12+)
06.45, 13.55, 05.35 Покемон (12+)
08.30, 04.15 Каникулы в каньоне (16+)
10.15 Шоу Кливленда (16+)
11.10, 00.05, 02.50 Рестлинг International SmackDown (16+)
12.05 Мяч ТВ (16+)
12.30 Падал прошлогодний снег (12+)
12.45 Пластилиновая ворона (12+)
13.05, 14.50 Монстры против пришельцев (12+)
17.05 Симпсоны (16+)
20.35 Американский папаша (16+)
21.21 Марафон хитов (16+)
23.10 Южный парк (18+)
01.00 Эллен Грэгори (16+)
01.50, 03.50 Реутов ТВ (16+)
02.20 Level Up (16+)

DISCOVERY

06.00 Стать мужчиной
07.00, 23.00 Аляска: семья из леса: Взять под контроль
08.00, 12.00 Выживание без купюр: Филиппины
09.00, 02.40 Аляска: последний рубеж: Победить или умереть (16+)
10.00, 19.00 Охота на трюфели: Дьявольские корни
11.00, 18.00 Реальные дальнобойщики (12+)
13.00 Разрушители легенд: Разрушители легенд - За кулисами
14.00, 20.00 Шон Конвей - Бегом по Британии
15.00, 15.30, 16.00, 16.30, 17.00, 17.30, 03.30, 03.55, 04.20, 04.45, 05.10, 05.35 В погоне за классикой (12+)
21.00 Разрушители легенд: За руль с огоньком
22.00 Побег из Алькатраса (16+)
00.00 Махинаторы: Fiat Panda 4x4 (12+)
00.55 Битвы за контейнеры: На гребне волны
01.20 Битвы за контейнеры: Магия вуду
01.50 Американский Тарзан

ANIMAL PLANET

06.00, 11.25 Братья по трясине: Крокодилы на болоте (12+)
06.25, 09.45, 16.50 Пес-ТВ (12+)
07.15 Джунгли Северной Америки (12+)
08.05, 18.30 Золтан - повелитель стаи (12+)
08.55, 09.20, 19.20, 19.45 Дикая жизнь (12+)
10.35, 22.00 Остин Стивенс: заклинатель змей: В поисках гигантской ящерицы (12+)
11.50, 01.00 Суровая справедливость: Тонкая зеленая линия (12+)
12.40, 02.00 Суровая справедливость: Все пакуют винтовки (12+)
13.30, 02.48 Суровая справедливость: Один и в меньшинстве (12+)
14.20, 03.36 Суровая справедливость: Путь к катастрофе (12+)
15.10, 04.24 Суровая справедливость: Жизнь или смерть (12+)
16.00, 05.12 Суровая справедливость: Линия огня (12+)
17.40, 21.00 Дома на деревьях (12+)
20.10 Ветеринар Бондай Бич (12+)
23.00 Укротители аллигаторов: Смотрители затерянного парка (12+)
00.00 Укротители аллигаторов (12+)

ДИСНЕЙ

05.00, 06.15 М/ф (0+)
09.00, 12.00, 12.10, 12.25, 12.55, 13.20, 13.50 М/ф (6+)
16.35 М/ф «МЕДВЕЖОНОК ВИННИ И ЕГО ДРУЗЬЯ» (0+)
17.45 М/ф «КОРПОРАЦИЯ МОНСТРОВ» (6+)
19.30 М/ф «ХРАНИТЕЛЬ ЛУНЫ» (6+)

21.10 Х/ф «КАПИТАН ЗУМ: АКАДЕМИЯ СУПЕРГЕРОЕВ» (12+)
23.00 Х/ф «ЗАПРЕТНАЯ МИССИЯ» (12+)
00.40 Х/ф «БАШНЯ УЖАСА» (12+)

02.35 Х/ф «МОЯ СЕСТРА - НЕВИДИМКА» (12+)
04.20 Музыка на канале Disney (6+)

КАРУСЕЛЬ

05.00, 07.00, 08.30, 10.00, 12.00, 13.35, 16.00, 17.45, 19.40, 20.40, 23.25, 01.50, 03.20 М/ф
06.00 Союзмультфильм представляет: «Чиполлино», «Каникулы Бонифация»

06.55 Пляс-класс
08.00 Все, что вы хотели знать, но боялись спросить
09.30 Школа Аркадия Паровозова
11.30 Секреты маленького шефа
20.30 Спокойной ночи, малыши!
23.30 Союзмультфильм представляет: «Пес в сапогах», «Архангельские новеллы», «Мистер Пронька»
00.30 М/ф (12+)

ДЕТСКИЙ МИР

03.00, 09.00, 15.00 Х/ф «ЧЕРНАЯ КУРИЦА, ИЛИ ПОДЗЕМНЫЕ ЖИТЕЛИ» (12+)

05.00, 11.00, 17.00 М/с «Приключения Болека и Лелека: «На яхте», «Приключения Болека и Лелека: «Большой матч», «Рекс: «Рекс - защитник» (0+)
05.30, 11.30, 17.30 М/ф «Кентервильское привидение», «Чудеса техники» (6+)
06.00, 12.00, 18.00 М/ф «Лапландские сказки», «Влюбленное облако» (12+)
07.30, 13.30, 19.30 М/ф «То ли птица, то ли зверь», «Кавардак», «Жирафа и очки» (0+)
08.00, 14.00, 20.00 М/с «Как казаки на свадьбе гуляли», «Крашеный лис», «Вовка в тридевятом царстве», «И сестра их лыбедь» (12+)

ИСТОРИЯ

06.00, 15.25, 00.50 Д/ф «Сокровища Инда. Тайны Пакистана»
07.00, 16.25, 01.50, 04.35 Д/ф «Спасти СССР. Идея Ботвинника»
07.50, 17.15, 02.40 Д/ф «Первый компьютер в мире. Загадка Антикитерского механизма»
08.55, 18.20, 03.45 Д/ф «Роковая ошибка генерала Пуго»
09.50, 19.10 Д/ф «СССР. Крушение»
10.40, 20.05 Д/ф «Стюарты в изгнании. Игра короны»
11.40, 21.05 Д/ф «Побег из Кандагара»
12.30, 21.55 Д/ф «Неизвестные викинги. Под парусами дракара»
13.30, 22.55, 05.30 Д/ф «Покушения. Ицхак Рабин» (12+)
14.00, 23.25 Д/ф «Покушения. Ахмад Шах Масуд» (12+)
14.30, 23.55 Д/ф «Нева» и «Надежда». Первое русское плавание кругом света»

ДОМ КИНО

04.20 Х/ф «ПОЛОСАТЫЙ РЕЙС» (12+)

05.45 Х/ф «САМАЯ ОБАЯТЕЛЬНАЯ И ПРИВЛЕКАТЕЛЬНАЯ» (12+)

07.15 Х/ф «ВОКЗАЛ ДЛЯ ДВОИХ» (12+)
09.40 Х/ф «ЖЕСТОКИЙ РОМАНС» (12+)
12.10 Х/ф «ГАРДЕМАРИНЫ, ВПЕРЕД!» (12+)
17.10 Х/ф «КАНИКУЛЫ СТРОГОГО РЕЖИМА» (16+)
19.00 Х/ф «ПРИЗРАК» (12+)
21.05 Х/ф «КУХНЯ В ПАРИЖЕ» (12+)
22.55 Х/ф «ДЖУНГЛИ» (12+)
00.30 Х/ф «ТРУФФАЛЬДИНО ИЗ БЕРГАМО»
02.45 Х/ф «БУБЕН, БАРАБАН» (16+)

Ю-ТВ

05.30, 09.35 В теме. Лучшее (16+)
06.00 Адская Кухня (16+)
08.35 Europa plus чарт (16+)
10.00 В стиле (16+)
10.25 Селфи (12+)
11.00 Папа попал (12+)
00.30 Х/ф «ПАРФЮМЕР: ИСТОРИЯ ОДНОГО УБИЙЦЫ» (18+)
03.15 Сериал «МЫСЛИТЬ КАК ПРЕСТУПНИК» (16+)

САНКТ-ПЕТЕРБУРГ

06.00 Х/ф «ТРОПОЙ БЕСКОРЫСТНОЙ ЛЮБВИ» (12+)
07.20 М/ф (0+)
07.45 Слово. Размышление о судьбах человеческих (16+)
08.00 Нужное подчеркнуть с Валерием Татаровым (16+)
08.55 Х/ф «ВАЛЕНТИН И ВАЛЕНТИНА» (16+)
10.35 Во всеоружии (6+)
10.50 Телезнайки (6+)
11.00 Частная история: «з.а. России Ирина Цывина» (16+)
11.30 Российская национальная актерская премия «Фигаро» имени Андрея Миронова
13.00 Сериал «МОЯ ПРЕЧИСТЕНКА» (12+)
19.30 Специалисты будущего (6+)
20.00 Что? Где? Когда? (12+)
21.00 Х/ф «БЫТЬ ФЛИННОМ» (16+)
22.40 Х/ф «РЕБЕНОК НАПРОКАТ» (6+)
00.15 Х/ф «ШПИОН ПО СОСЕДСТВУ» (6+)
01.50 Х/ф «ПЕНЕЛОПА» (16+)
03.30 Х/ф «МОЙ ПАПА ПСИХ. КОРОЛЬ КАЛИФОРНИИ» (16+)
05.05 М/ф (12+)

Все театры будут в гости к нам

Вход свободный

С 28 сентября по 2 октября на сцене Учебного театра на Моховой проходит IX Международный фестиваль любительских театров «Театр начинается…».

В фестивале традиционно принимают участие русскоязычные творческие коллективы соотечественников, проживающих за рубежом. Участниками фестиваля в 2016 году станут театры из Санкт-Петербурга, Перми, Тюмени, Ижевска, Уфы и Воронежа, а также коллективы русскоязычных театров из-за рубежа: Латвии, Литвы, Белоруссии, Эстонии, Украины, Армении, Венгрии, Германии, Канады, Финляндии и Швеции. Полная программа размещена на официальном сайте фестиваля **spbfestival.ru.**

Нам все расскажут о пользе хлеба

29 сентября в Музее хлеба на улице Михайлова, 2-а, открывается выставка «Целебная сила хлеба». Она будет работать до 15 октября.

Выставка проводится в рамках программы о здоровом и правильном питании. Посетители выставки смогут найти ответы на вопросы, как ориентироваться в многообразии продукции, какие сорта хлеба не только вкусные, но и полезные для здоровья и другие.

Выставка проходит с участием ведущих хлебозаводов города, входящих в ассоциацию «Хлебопеки Санкт-Петербурга». В рамках программы «Целебная сила хлеба» в музее 13 октября в 15.00 состоится семинар «Польза ржаного и многозернового хлеба».

День войлока отметят в Петербурге

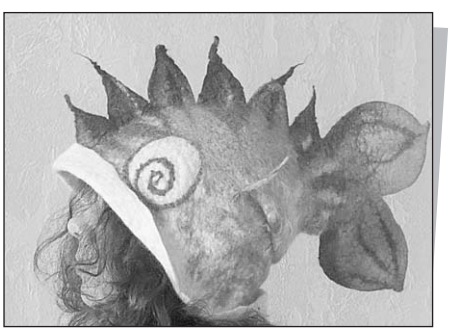

1 октября в Российском Этнографическом музее (Инженерная ул., 4/1) отметят Международный день войлока.

Тема — «Эволюция войлочной шапки». Во все времена и у всех народов головному убору отводилась особая роль — наряду с функциональностью он должен был обеспечить еще и демонстрацию статуса своего хозяина, как социального, так и религиозного.

В программе мероприятия:

11.00—17.00 — экспозиция исторических реконструкций и работ современных дизайнеров;

12.00—13.30 — демонстрационный мастер-класс по валянию шляпки для куклы;

14.00 — показ коллекции детских и взрослых войлочных шапок и шляпок.

Фестиваль грибов и ягод состоится в Ботаническом саду

1 и 2 октября в Ботаническом саду (ул. Профессора Попова, д. 2-а) пройдет 14-й традиционный городской осенний праздник — «Фестиваль грибов и ягод-2016».

Три основные площадки: «Ярмарочная площадь» — где пройдет концертно-игровая программа; «Кижи» — на которой расположится городок аттракционов и «Грибная кухня» — где посетителей ждут кулинарные мастер-классы.

Вы сможете получить полезные советы от квалифицированных травников-целителей. Лечебные свойства грибов раскроют специалисты из «Грибной аптеки».

Также здесь будет работать выставка «Планета грибов—2016». На празднике откроется традиционная «Выставка-ярмарка», где можно будет купить весь арсенал для «тихой охоты». Кроме того, в разных уголках сада будут жарить свежие грибочки с картошечкой и сварят грибной суп в 1000-литровом котле.

Подробная программа праздника **vk.com/grib_yagody.**

Знаем, о чем говорим

Продолжаем рубрику, посвященную богатству русского языка: о наших популярных поговорках, пословицах и крылатых выражениях.

Откуда берется «второе дыхание»

Все мы знаем, что большая часть крылатых выражений имеет очень давние корни. Греческие мифы, Библия, народные предания — наиболее частые источники. Но есть хорошо знакомые нам фразы, которые родились совсем недавно, менее столетия назад.

Их создают люди искусства, науки, спорта. Но со временем они получают более широкое хождение. Именно такова история фразы про второе дыхание. «Он обрел второе дыхание», — сегодня так говорят о любом человеке, поборовшем упадок сил и утомление.

Между тем, эта фраза первоначально применялась только спортсменами, точнее — бегунами на длинные дистанции.

Когда спортсмен бежит, то, в конце концов, начинает уставать. Если дистанция длинная, то усталость становится нестерпимой, человеку не хватает дыхания, и он хочет остановиться, чтобы отдышаться. Новички обычно останавливаются, а опытные бегуны продолжают бег, потому что знают, что вскоре усталость пройдет, дыхание восстановится и возникнет прилив новых сил — откроется второе дыхание.

И термин «второе дыхание» еще лет сорок назад употребляли только спортсмены и их тренеры, то есть он был их профессиональным термином.

Сегодня же эту фразу используют люди любых специальностей. И «второе дыхание» означает теперь новый прилив сил.

Не плачь, «горе луковое»

Точно неизвестно, когда появилось это крылатое выражение. Но сегодня мы употребляем его в двух значениях. Первое — отмечая, что причина для плача и переживаний незначительна. Второе — характеризуя незадачливого, неумелого и невезучего человека.

Но в любом случае, появилось оно в результате народных наблюдений за свойствами лука. Конечно, если мы режем лук, то плачем. Слезы текут ручьями. От горя? Да нет — от лука.

В некоторых странах есть выражение «луковые слезы». То есть слезы, которые льются по пустякам.

Стоит ли «держать карман шире»

Обычно так насмешливо отвечают на чрезмерные требования чего-либо: «Размечтался, держи карман шире».

А в русской плясовой песне есть слова: «Он принес мне три кармана: первый карман — с пирогами, второй карман — с орехами...». Как же можно принести с собой сразу несколько карманов?

Все дело в том, что слово «карман» в XVIII—XIX веках означало любой мешок или торбу, которые прикреплялись к одежде снаружи. И чтобы складывать в них что-то, такие «карманы» нужно было держать шире, чтобы иметь возможность в них что-то положить.

Зачем «вызывают на ковер»

Еще одно выражение, которое имеет совсем недолгую историю. Сегодня оно означает, что человека вызывают к начальству. А уж похвалить или отругать — неизвестно.

Выражение это активно применяется со второй половины XX века. Как правило у руководителей различных крупных предприятий, чиновников, представителей партийной власти в кабинете обязательно был ковер, по которому подчиненный должен был пройти, чтобы оказаться перед руководителем.

Поэтому фраза «вас вызывают к начальству» превратилось в крылатое выражение «вас вызывают на ковер».

Кому тут «всыпать по первое число»

То, что это выражение означает сильно наказать кого-нибудь, известно всем. Но откуда оно пришло? Очевидно, что эта фраза не современная.

Давным-давно учеников в школе пороли каждую неделю. И некоторым доставалось так сильно (ну переусердствовал наставник), что хватало наказания надолго — до первого числа следующего месяца. Вот оттуда-то и пошло выражение о чрезмерном наказании.

Лунный календарь садовода-огородника с 3 по 9 октября

3 и 4 октября. Не рекомендуется размножать растения корнями, собирать травы и сажать деревья. Эффективны подрезка деревьев и ягодных кустов, прививка, внесение удобрений, уничтожение вредителей, рыхление почвы. Хорошее время для консервирования фруктов и овощей.

5, 6 и 7октября. Рекомендуется сбор овощей, фруктов, ягод и семян, срезание цветов. Прекрасная пора для сушки овощей и грибов. Посаженные в этот день домашние цветы быстрее расцветают.

8 и 9 октября. Рекомендуется посадка и пересадка деревьев и кустарников, особенно грушевых и сливовых деревьев, крыжовника, смородины. Рыхление, внесение удобрений, прививка деревьев, покос. Из срезанных цветов составляют прекрасные букеты.

По материалам сайта handmade-garden.ru

Сохранить картофель до нового урожая

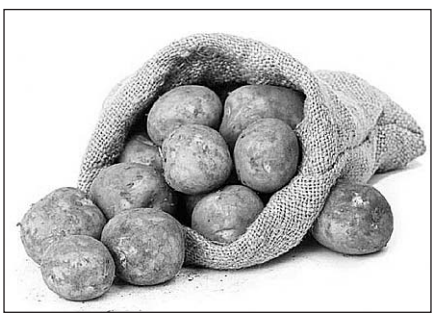

Картофель, хранящийся в квартире, быстро становится дряблым, и причина этого не только в тепле, но и в повышенной сухости воздуха.

Поместите в середину емкости с картофелем пластиковую бутылку со срезанным верхом и проколотыми отверстиями и положите в нее мокрую тряпку. На 50 кг картофеля хватает одной литровой бутылки.

И еще одна хитрость: прорастание клубней приостановится, если положить клубни на 3—5 минут в горячую воду (50 градусов), а затем просушить.

Осенняя посадка яблонь

Исключительно осенью сажают кустарники, которые пробуждаются ранней весной: жимолость, крыжовник, смородину, сирень. А яблони с одинаковым успехом сажают и весной, и осенью.

Размещать новый саженец на месте старого не рекомендуют, потому что земля на этом участке уже отдала всё имеющееся питание. На прежнем месте может расти лишь деревце с другой «диетой», к примеру, на месте яблони — слива. Или надо отступить от старого места на полтора—два метра.

Но есть и третий вариант, позволяющий посадить на месте яблони снова яблоню. Для этого на месте прежней посадки выкапывают яму крупнее общепринятых размеров: для плодового деревца диаметром не 80—100 см, а 1,5—2 метра, глубиной 1 метр. Заполняют ее смесью плодородной почвы: перепревшим навозом, компостом, дерновой землей и листовым перегноем. Полезно внести в яму органическое удобрение.

Растение — индикатор

Одуванчик, известный как опасный сорняк, может оказаться и полезным: по его корням нетрудно определить глубину залегания грунтовых вод.

На достаточно сухом участке корни имеют вид стержня и достигают длины 25—30 см. Если верхние горизонты почвы увлажнены, уже на глубине 10—15 см появляются боковые корни. При переувлажненной почве корни этого растения состоят сплошь из боковых отводков, расположенных в самых верхних слоях почвы.

Одуванчики, густо растущие вокруг колодца или любого другого сооружения для воды, говорят о нарушенной гидроизоляции и вытекании на участок избыточной воды.

По материалам nkj.ru

Лук — от семи недуг

Вид луковых складывается приблизительно из 400 различных типов луковичных растений. Более половины из них выращивают как овощные культуры.

■ Мякоть и сок лука обладают характерным резким запахом, который объясняется присутствием специфичного эфирного масла и летучего соединения серы. Собственно эти эфирные масла и соединения становятся причиной сильного слезоотделения при нарезании лука.

■ В луковицах находится и сильнодействующее биологическое активное вещество — фитонцид. Фитонциды уничтожают различные мельчайшие организмы, предотвращают развитие и распространение инфекционных болезней.

■ Помимо этого, лук содержит витамины А, С, Е, РР, витамины группы В, соединения таких минералов, как кальций, магний, железо, натрий, калий, фосфор, йод, а также органические кислоты.

■ Применять лук вредно при серьезных недугах печени, желудочно-кишечного тракта, почек и сердца.

■ Репчатый лук применяют для готовки различных блюд, а также консервирования. Зелень лука, листья, употребляют в салатах и острых закусках (тепловая обработка губит большую долю витаминов).

■ Лук используют в приготовлении супов, блюд из мяса, овощей, рыбы, овощных консервов. В случае, если лук попался очень острый, то замаринуйте его в соке лимона или обычном уксусе на несколько часов — острый вкус существенно станет мягче.

О пользе орехов

Люди употребляют в пищу много видов орехов: грецкие, миндальные, кешью, семена мака, каштаны, фисташки и другие — и это лишь малая часть всего их разнообразия.

■ В орехах, кроме каштанов, очень много белка и жиров. В них также содержится большое количество клетчатки, витаминов В и Е, железа, цинка, магния, калия и антиоксидантных соединений.

■ Орешки содержат мононенасыщенные жирные кислоты в большом количестве, которые понижают уровень вредного холестерина и повышают содержание полезного.

■ Очень хорошо орехи влияют на коронарные артерии, предотвращая их заболевания, уменьшают риск возникновения инсульта.

■ Омега-3 жирные кислоты, находящиеся в орехах, имеют противовоспалительное действие. Благодаря этому давление не повышается выше нормы, а также уменьшается риск заболевания раком груди, простаты и толстой кишки.

■ Полифенолы помогают бороться с заболеваниями нервной системы, сердечной системы и рака.

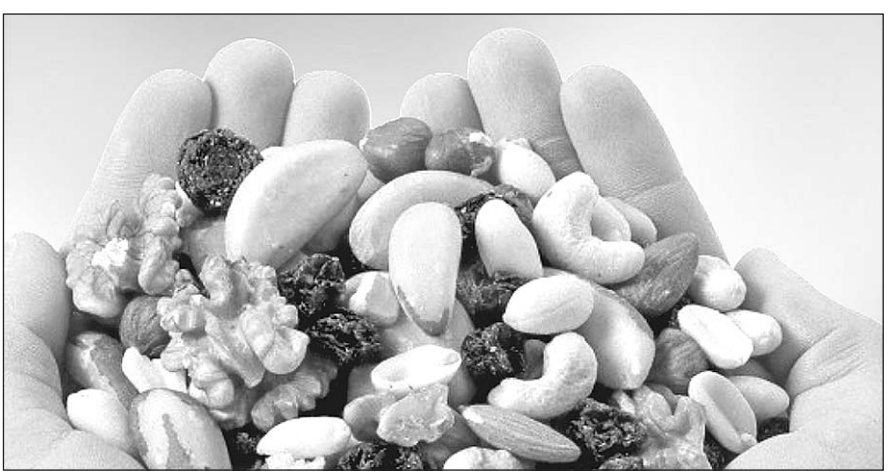

ПАМЯТКА

Чтобы не приходилось взвешивать ежедневную норму каждого вида орехов, напоминаем что:
30 г =
60 фисташек со скорлупой,
20 шт. миндаля, 20 шт. фундука,
15 орехов макадамия,
10 шт. грецких орехов,
2 стол. л. орешков кедровых.

■ Орехи — кладезь магния, цинка, калия, кальция, марганца, фтора, селена и меди. Каждый из этих элементов необходим нашему организму. Калий контролирует сердечный ритм; кальций укрепляет кости, в том числе и зубы; марганец поглощает свободные радикалы; медь нужна для создания красных телец в крови.

■ Орехи очень полезны для сердца, несмотря на высокое содержание жиров. Люди, которые в день употребляют 30 г орехов, меньше тревожатся болезнями сердца.

■ Также они полезны людям, страдающим от лишнего веса. В орехах много гормонов насыщения, благодаря чему аппетит лучше контролируется. Для того, чтобы сбросить нежелательный вес, достаточно съедать в день 30 г орехов.

Ladyfest.ru

Судоку

3	8		4					
9	5	4				6	8	3
				8			4	
		7	8	6	2			
5		2			9		7	
							6	
	3		2		7			
	1	9			8		3	5
				9	5			

Шахматы

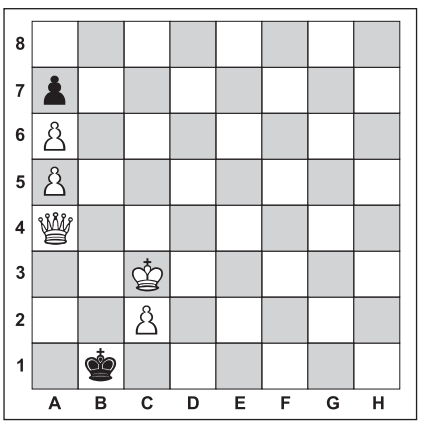

Задача №1. Белые начинают и дают мат в два хода

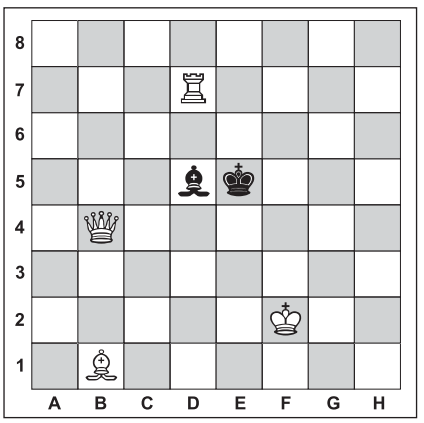

Задача №2. Белые начинают и дают мат в два хода

Задумайтесь, после того как рассмеетесь

В Гарварде состоялась церемония вручения Шнобелевских премий (Ig Nobel Prize), проводимая редакцией Annals of Improbable Research.

Лауреатов в номинации по биологии сразу двое: Чарльз Фостер (Charles Foster) и Томас Туэйтес (Thomas Thwaites). Оба отличились тем, что пожелали перестать быть людьми (временно). Фостер написал о своем опыте книгу Being a Beast («Быть животным»), рецензия на которую была опубликована в The Guardian. Этот эксцентричный исследователь пытался вжиться в роль барсука, выдры, лисицы и оленя. По словам Фостера, так он хотел лучше понять жизнь животных и людей.

Томас Туэйтес подошел к той же проблеме с технологической стороны. Он прикрепил к своим конечностям специальные протезы, чтобы ходить на манер четвероногого животного, и проводил время в обществе коз. Свои ощущения он описал в книге GoatMan; How I Took a Holiday from Being Human («Человек-козел, или Как я отдохнул от человеческой сущности»). По его словам, ходить на четвереньках оказалось труднее, чем он думал, к тому же он так и не узнал ничего полезного о поведении своих диких друзей. Впрочем, изучение коз не входило в его задачу, поскольку он больше всего хотел забыть о своей природе.

Лента.ру

Ответы

на головоломки, опубликованные в №34 (171) от 22.09.2016 г.

СКАНВОРД

ПО ГОРИЗОНТАЛИ: Барби. Парапет. Темза. Льюис. Топорик. Поход. Эссе. Охрана. Море. Зал. Гримм. Архив. Прах. Пирога. Оса. Разин. Шар. Аванс. Кадр. Рапорт. Верфь. Холоп. Дюна. Полип. Масса. Дамбо. Ныряльщик. Кон. Дока. Лимпопо. Бакалея. Леон. Пика. Сыск. Дар. Слово. Саша. Отруби. Стол. Депо. Сук. Джейн. Рыло. Оптика. Адам. Нить. Кир.

ПО ВЕРТИКАЛИ: Каноэ. Пафос. Дети. Арьергард. Бритни. Геном. Измор. Психиатр. Резвость. Колпак. Хорошо. Декарт. Архар. Ампир. Чапаев. Мина. Гарсон. Плод. Егоза. Фри. Люкс. Паша. Прораб. Магма. Сноп. Многоборец. Бык. Лук. Щель. Кляча. Коми. Нора. Пласидо. Азы. Пар. Кабуки. Сосна. Ссора. Калым. Дадон. Ропот. Топь. Усик. Икар.

СУДОКУ

8	1	3	4	6	5	7	9	2
5	4	9	7	1	2	3	6	8
7	6	2	9	3	8	1	5	4
9	3	8	5	4	7	2	1	6
4	7	1	8	2	6	9	3	5
6	2	5	1	9	3	8	4	7
3	5	4	2	7	1	6	8	9
1	9	7	6	8	4	5	2	3
2	8	6	3	5	9	4	7	1

ШАХМАТЫ

Задача №1.

Положение на диаграмме:
Белые: король h1, ферзь a4, ладья h8, слон c1, конь e8, пешка d7
Черные: король c5
Решение: 1. d8K! Kpb6 **2.** Ce3x
1. ... Kpd5 **2.** Лh5x

Задача №2.

Положение на диаграмме:
Белые: король e7, ладья b7, ладья b5, пешки: b4, c4
Черные: король c6, конь a8
Решение:
1. Лd7! **1.** ... Kb6 **2.** Лc5x **1.** ... Kc7 **2.** Лd6x

Вестник МО «КУПЧИНО» 6+
Регистрационное свидетельство ПИ 2-4852 от 20.11.2000 выдано Территориальным управлением Министерства РФ по делам печати, телерадиовещания и средств массовых коммуникаций по Санкт-Петербургу и Ленинградской области.

Учредитель: Муниципальный Совет внутригородского муниципального образования Санкт-Петербурга муниципальный округ «Купчино».

Адрес редакции: 192212, Будапештская ул., д. 19, корп. 1. Тел. (812) 774-42-87, факс (812) 703-04-10.

Главный редактор Е.В. Фомина.

Издатель: ООО «СЕРП», 194354, СПб, пр. Луначарского, д. 11, лит. А, пом. 42Н.

Отпечатано в типографии ООО «Типографский комплекс "Девиз"», 199178, СПб, В.О., 17 линия, д. 60, лит. А, пом. 4Н.

Тираж 15 000 экз.
Распространяется бесплатно.

Номер подписан в печать 27.09.2016.
Время подписания по графику – 22.00, фактическое время подписания – 22.00.
№36 (173). Дата выхода – 29.09.2016. Заказ № 6279

Гороскоп с 3 по 9 октября

ОВЕН
Перед тем, как тратить деньги на подарки родственникам или друзьям, тысячу раз подумайте — так ли они им понравятся. Может, проще сначала обсудить, что им необходимо, а лишь потом идти в магазин?

ТЕЛЕЦ
Чтобы избежать ненужных неприятностей в семейных отношениях, постарайтесь поменьше заниматься домашними бытовыми делами. Кажущиеся «мелочи» могут хоть и на время, но осложнить устоявшийся уклад жизни.

БЛИЗНЕЦЫ
Наверное, стоит сдерживать свои эмоции во время общения с окружающими — будь то хорошие друзья или люди, с которыми вы только что познакомились. Иногда это не лишнее.

РАК
Стоит спокойно и взвешенно пережить начало недели, которое может несколько неудачно складываться в финансовом отношении. Дела скоро наладятся, так что проведите конец недели в дружелюбной обстановке с близкими вам людьми.

ЛЕВ
Для достижения поставленных целей в первые дни недели не стоит рисковать и выкладываться «по полной» — не все воспримут ваши действия правильно. Зато потом вы получите как долгожданную, так и неожиданную поддержку в ваших начинаниях.

ДЕВА
Небольшое ухудшение самочувствия может несколько сковать ваши действия. В такой момент главное — не показывать окружающим свои слабые стороны. Попробуйте отвлечься от насущных проблем какой-нибудь незатейливой работой или отдохнуть за городом.

ВЕСЫ
Вторая половина недели очень благоприятна для практически любых дел, зато первая ее часть может принести нежданные сложности и проблемы. Положитесь на свою интуицию, и всё уладится довольно мирно.

СКОРПИОН
Первый месяц осени позади, а вы еще не удосужились укрепить свое здоровье перед зимой, которая отнюдь не за горами. Самое время сделать это — заняться спортом или просто побольше находиться на свежем воздухе.

СТРЕЛЕЦ
Придется решать очень много разнообразных вопросов, причем одновременно. Выберите главные, не разбрасывайте свои силы на всё сразу — тогда и нервы сможете сберечь, и каких-то результатов добиться.

КОЗЕРОГ
Могут возникнуть некоторые сложности в отношениях с любимым человеком. Чтобы их избежать, не будьте эгоистичны в своих желаниях — все-таки нужно думать не только о себе, но и том человеке, который находится рядом с вами и дорог вам.

ВОДОЛЕЙ
Самое важное на этой неделе, особенно в ее начале, избегать любых споров с близкими вам людьми — даже незначительные разногласия могут привести к серьезным конфликтам. На работе следует вести себя также — любая мелочь может помешать карьере.

РЫБЫ
Советуем не придавать особого значения трудностям, с которыми придется столкнуться на работе. Лучше поберегите и здоровье, и нервы. Будьте спокойны и рассудительны — тогда и ошибок не наделаете, и лишних хлопот в будущем избежите.

Лунный календарь стрижек

3 октября. Этот день весьма благоприятен для стрижки. Смело претворяйте в жизнь свои самые смелые фантазии. Будет хорошо, если вы заодно и окрасите волосы. Новый имидж поспособствует успехам на работе.

4 октября. Велик риск остаться недовольной новой стрижкой. Неудачная прическа будет виной плохому настроению и всё будет валиться из рук.

5 октября. Лучше перенести посещение салона красоты на другую дату.

6 октября. Стрижка и окраска могут негативно отразиться на здоровье ваших волос. Так что, рекомендуем выбрать другой день для смены имиджа.

7 октября. Если вы запланировали на ближайшее будущее дела, поездки, путешествия и т.п., то обязательно сходите в парикмахерскую. Новая стрижка способна помочь в осуществлении задуманного.

8 октября. Если вы ощущаете упадок сил, да и запас оптимизма подошел к концу, то в этот день можно совершать любые манипуляции с волосами — стричь, окрашивать, завивать, выпрямлять, наращивать локоны. Вы сразу почувствуете прилив сил и получите мощный заряд позитива.

9 октября. Если вы давно хотели отрастить волосы и поэтому стараетесь заглядывать в парикмахерскую как можно реже, то не пренебрегайте шансом, который дает Луна сегодня. Подравняйте хотя бы кончики волос.

Суп-жульен с грибами и мясом

Если в этом году вы с друзьями и близкими ходили летом и в начале осени в лес за грибами, можно предположить, что запасы на зиму у вас образовались весьма солидные. Ведь количество лесных грибов в нынешнем году, как утверждают заядлые грибники, было невероятным.

Такие запасы — большое подспорье на зиму. Ведь если у вас есть замороженные или сушеные грибы, то обед или ужин можно приготовить, затратив минимум средств.

Но такие запасы заставляют сильно задуматься, ведь нужно искать новые оригинальные блюда, чтобы питание не было однообразным: ну не кормить же близких всю зиму одним и тем же супом или жарким с грибами и картошкой.

Поэтому сегодня предлагаем вам оригинальный вариант первого блюда с грибами. Суп этот похож на классический жульен по своим ингредиентам. Здесь есть грибы, сливочное масло, сыр, куриное мясо. Но используются эти ингредиенты несколько иначе, чем в классическом жульене, и в результате вы получите сытный и ароматный сливочный суп.

Для него можно брать совершенно любые грибы, варианты фарша тоже можно менять (если хотите сделать посытнее, можно взять говяжий или смешанный фарш из мяса говядины и свинины, подойдет, конечно и фарш из индейки).

Специи вы можете подобрать по своему вкусу. Одним словом, мы предлагаем лишь базовый вариант, вы же можете менять составляющие по своему вкусу.

И еще один совет. В рецептуре присутствует плавленый сыр. Лучше всего использовать какой-нибудь простой вариант без добавок, чтобы не перебивать грибной аромат. В данном блюде сыр используется для загущения бульона и придания сливочного вкуса. Не

стоит использовать сыр с грибными и прочими добавками — можно если не испортить, то уж точно не улучшить вкус готового блюда.

Вам понадобятся

- Фарш куриный — 400 г.
- Грибы (замороженные) — 250 г.
- Картофель — 2—3 шт.
- Масло сливочное — 30 г. (примерно одна столовая ложка).
- Масло растительное — 25 г.
- Лук репчатый — 2 шт.
- Петрушка и укроп — по 1 пучку (грамм по 30—40 каждый).
- Сыр плавленый — 200 г.
- Вода — 2,5 л.
- Соль и перец — по вкусу.
- Лавровый лист — 1 шт.
- Чеснок — 2—3 зубчика.
- Перец душистый — 3—4 горошины.
- Сметана и зелень — для подачи.

Приготовление

Нарежьте лук мелкими кубиками, разогрейте на сковородке растительное масло, добавьте сливочное и выложите грибы. Обжаривайте на среднем огне, помешивая, пока лук не размягчится и слегка не зазолотится. Добавьте грибы.

Если у вас замороженные уже обжаренные грибы, их нужно лишь прогреть. Если у вас грибы сырые, то их нужно обжаривать до того, как выпарится вся жидкость и грибы поджарятся. И не забудьте, что для этого блюда грибы стоит нарезать небольшими кусочками — гигантские ломти в супе будут лишними.

Следом кладите фарш. Аккуратно разбейте его ложкой, чтобы потом в супе не было крупных комков фарша. Перемешайте все составляющие и томите на небольшом огне минут 5. Не нужно сильно зажаривать фарш и грибы.

Поставьте на плиту кастрюлю с водой, доведите до кипения. Натрите на крупной терке очищенный картофель и киньте в кипящую воду. Добавьте в кастрюлю весь плавленый сыр. Несколько минут помешивайте содержимое кастрюли, чтобы сыр разошелся равномерно.

Закиньте в суп зажарку, доведите до кипения, уменьшите огонь, добавьте лавровый лист и душистый перец, посолите, накройте неплотно крышкой и оставьте минут на 10—15.

Нарежьте мелко зелень, добавьте в суп. Попробуйте, достаточно ли соли, решите, нужны ли еще специи. Затем выдавите через пресс чеснок, выключите огонь, плотно закройте крышку и дайте постоять супу минут 10.

Для подачи нарежьте немного укропа, добавьте в каждую тарелку щедрую ложку сметаны и посыпьте зеленью.

При желании, чтобы создать более явное ощущение жульена, можно добавить в каждую тарелку, пока суп еще очень горячий, по ложке натертого твердого сыра. Сыр расплавится и суп станет еще больше похож на жульен.

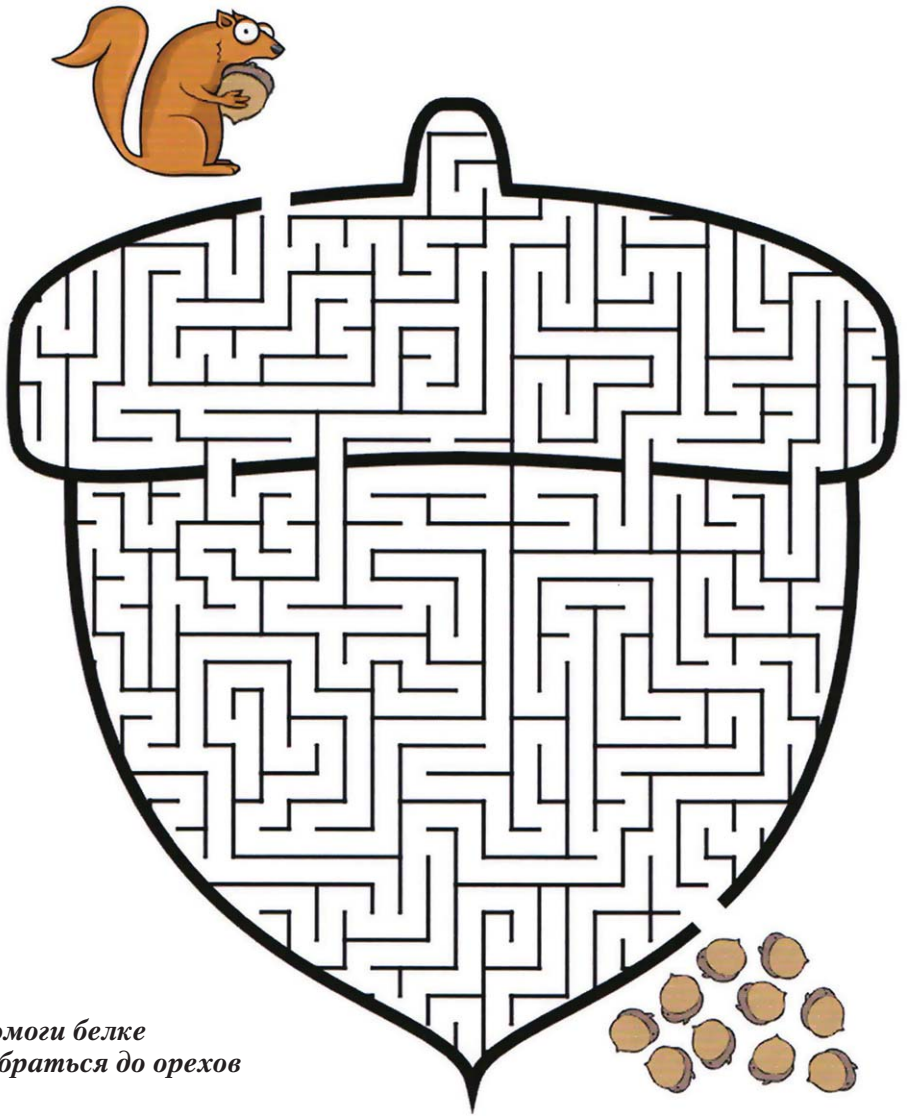

Помоги белке добраться до орехов

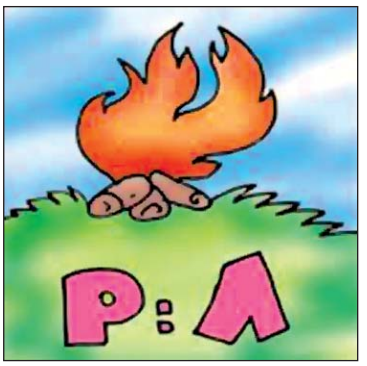

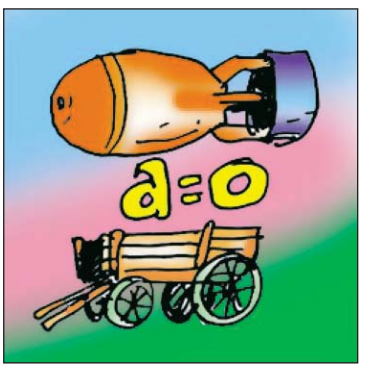

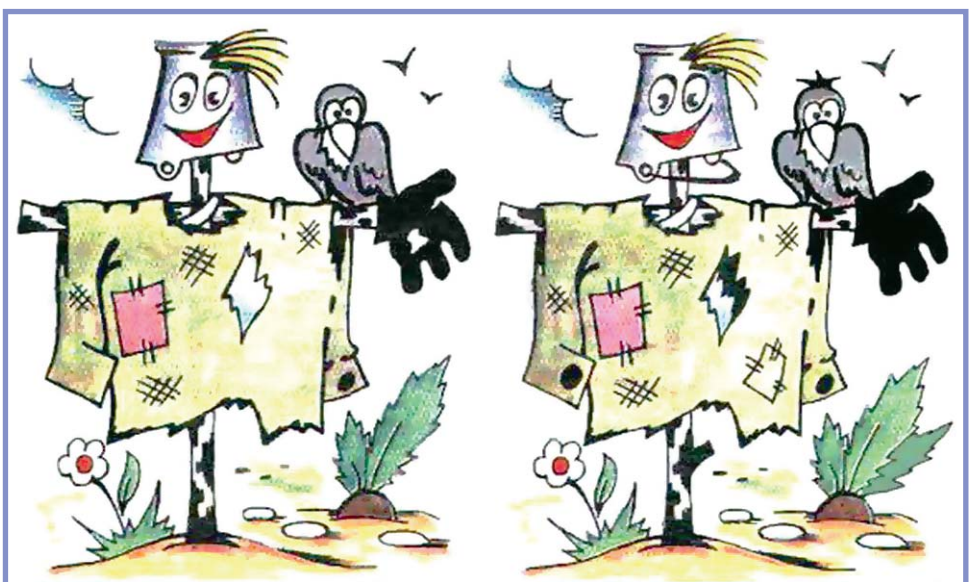

Найди 8 отличий

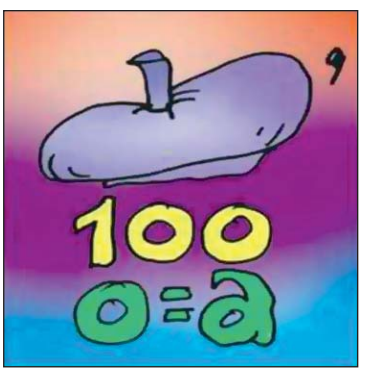

Разгадай ребусы

Официальная цидулька
Бытовые удобства
Автор картины «Чёрный квадрат»
Настоятель-католик
Маршал СССР
Титулованная красотка
«Нырок» бомбардировщика
Солдатский цвет
Газ №1 в атмосфере
«Ветер с моря дул» как явление
Точное попадание в молоко
«Коротко остриженные мысли»
Металл, Ir
Яркий образ для роли
«Квинтет» копеечных монет
Оружие Будённого
Перечень цен
Китайская гимнастика
Помрачение чувств
Бен из фильма «Пёрл Харбор»
Положение на кольцах
Биополе, нимб, сияние
Многострунка
Художественный перестук
Землепроходец Хабаров
Холодная часть головы дурака
Царство Клеопатры
Актриса ...-Энн Мосс
Непослушный вихор
... Родионовна
Попугай-аксакал
Парковая тропа
Петля с рябиной внутри
«Хвост» от платья
Форма бумажки в конфетти
Деревянные башмаки
Морское хитросплетение
Сорт яблок
«Конкурс красоты» на Руси
Учение магов
Громкие слова
Дипломатический приём
Вино из Андалусии
Дизайнерские финти-флюшки
Модная повязка на голове
Дикий зелёный лимончик
Место службы Ляпкина-Тяпкина
Шероховатость
Молодуха из отары
Татарский гуляш
Город знаменитой крепости
Блиндажный потолок
Полный покой для листвы
И. о. куклы наследника Тутти
Застенчивое дерево (песенн.)
Зверь на гербе Молдавии
Не страшна ему ангина
Великолепие
«Материал» для дыры
Чапаев по должности
Каждый из одаривших Христа
Нарисованная загадка
«Издание» от президента
Овощ - «нехороший человек»
Попытка отвертеться от дела
А вдруг?!
«Отец» копии
«Первая леди» среди птиц
Наш бард в эшелонах рейха
Не зимний шарфик
Женщина перед Весами
Нервное волокно
Коллектив подпевал
«Упаковка» перелома
Радужка
«Контрольная» для прибора
Монета банка ЕЦБ
Плод, враг зубов и дверей
Самая бедная страна Америки
«Малолитражная» река
«Кладбище кораблей»
Движение со штангой
Летающая вода
Период эксплуатации машины
Легковой вездеход
«Битва» за лот
Разведочные работы
«Хорошо подкованные» войска
Воин царя Дария
При графине, но не граф
Морской «кузен» речного рака

Сканворд предоставлен информационной системой tvpost.ru · Телепрограмма и контент для СМИ